

商品期货指数波动率跟踪

2022年06月27日

20日历史波动率百分位高于90%:

沪锡、沪镍、菜油、PTA、焦炭、花生、棕榈油、焦煤、
豆油、菜粕、纸浆

20日历史波动率百分位低于10%:

无

20日历史波动率绝对值前五:

沪锡、焦炭、焦煤、铁矿石、燃油

20日历史波动率绝对值后五:

白糖、沪金、鸡蛋、豆一、聚丙烯

	百分位	绝对值		百分位	绝对值
沪银	61.14%	21.06%	螺纹	70.79%	30.15%
沪金	57.40%	11.62%	硅铁	80.44%	34.38%
沪铝	80.13%	22.27%	锰硅	53.46%	22.60%
沪铜	78.48%	18.75%	玻璃	72.32%	26.02%
沪镍	97.46%	48.18%	纯碱	63.21%	30.22%
沪铅	28.32%	14.18%	燃油	87.15%	48.81%
沪锡	99.56%	58.38%	低硫燃油	78.41%	40.35%
沪锌	74.29%	22.63%	LPG	63.29%	32.64%
不锈钢	77.86%	29.01%	原油	82.23%	43.69%
热卷	72.95%	29.66%	动力煤	66.16%	23.65%
铁矿石	86.60%	54.12%	PVC	87.37%	28.84%
焦炭	94.79%	57.49%	沥青	75.68%	33.49%
焦煤	92.83%	57.32%	苯乙烯	62.44%	30.11%

	百分位	绝对值
乙二醇	83.80%	34.95%
聚乙烯	27.81%	14.45%
甲醇	68.00%	27.35%
20号胶	10.71%	16.61%
短纤	78.80%	30.34%
聚丙烯	12.32%	12.83%
橡胶	10.48%	16.24%
纸浆	90.88%	31.35%
PTA	96.89%	38.39%
尿素	87.06%	34.02%
玉米	73.90%	13.18%
豆一	30.60%	11.91%
豆粕	84.38%	23.39%

	百分位	绝对值
菜油	97.02%	29.27%
棕榈油	93.33%	36.32%
花生	93.45%	27.14%
菜粕	91.49%	32.32%
豆油	91.94%	27.87%
棉花	85.84%	27.08%
白糖	15.43%	9.05%
苹果	43.39%	22.62%
红枣	81.05%	33.05%
玉米淀粉	67.37%	15.12%
鸡蛋	14.35%	11.80%
生猪	25.29%	19.29%

沪银指数收盘价和历史波动率

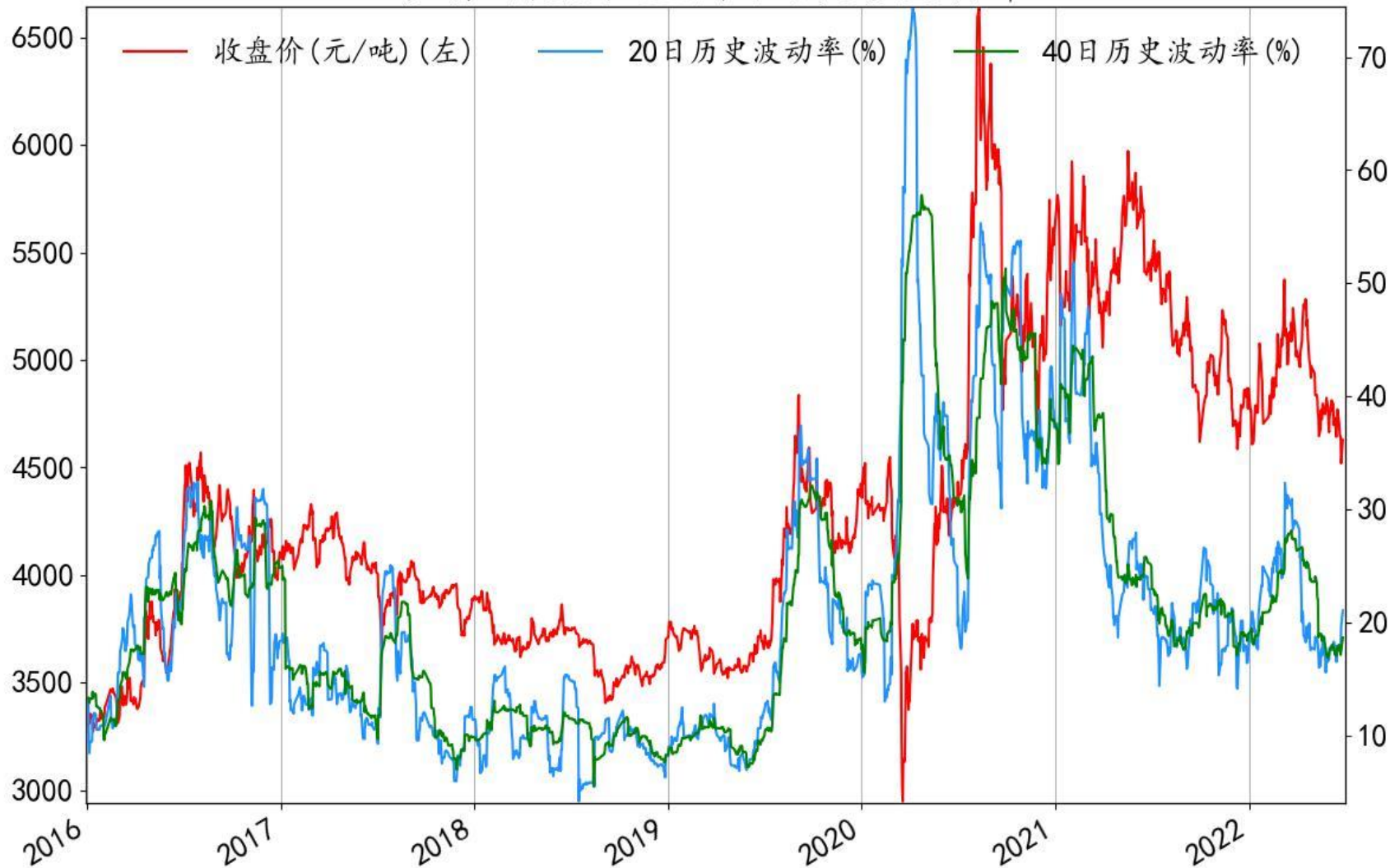

沪金指数收盘价和历史波动率

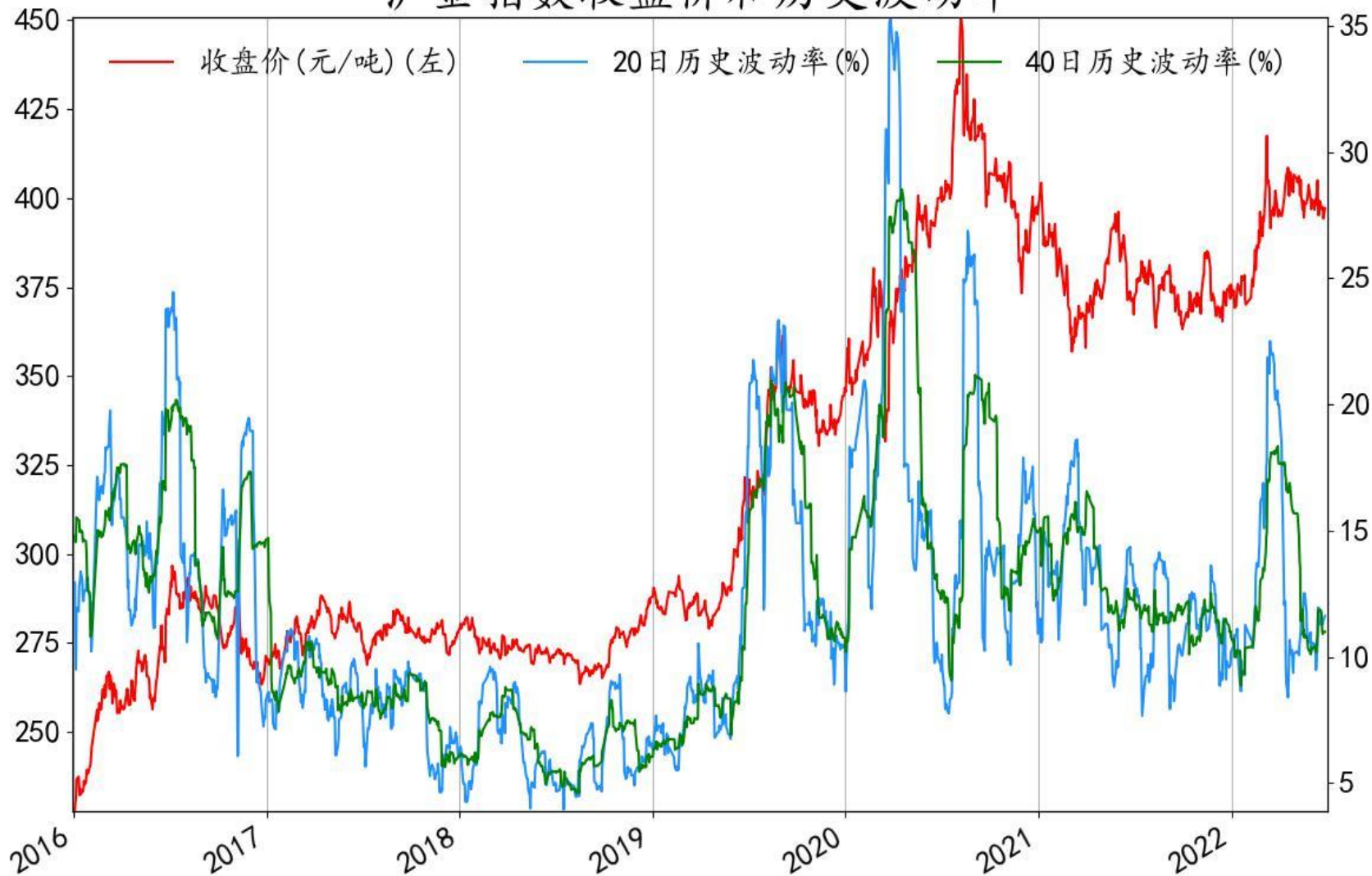

沪铝指数收盘价和历史波动率

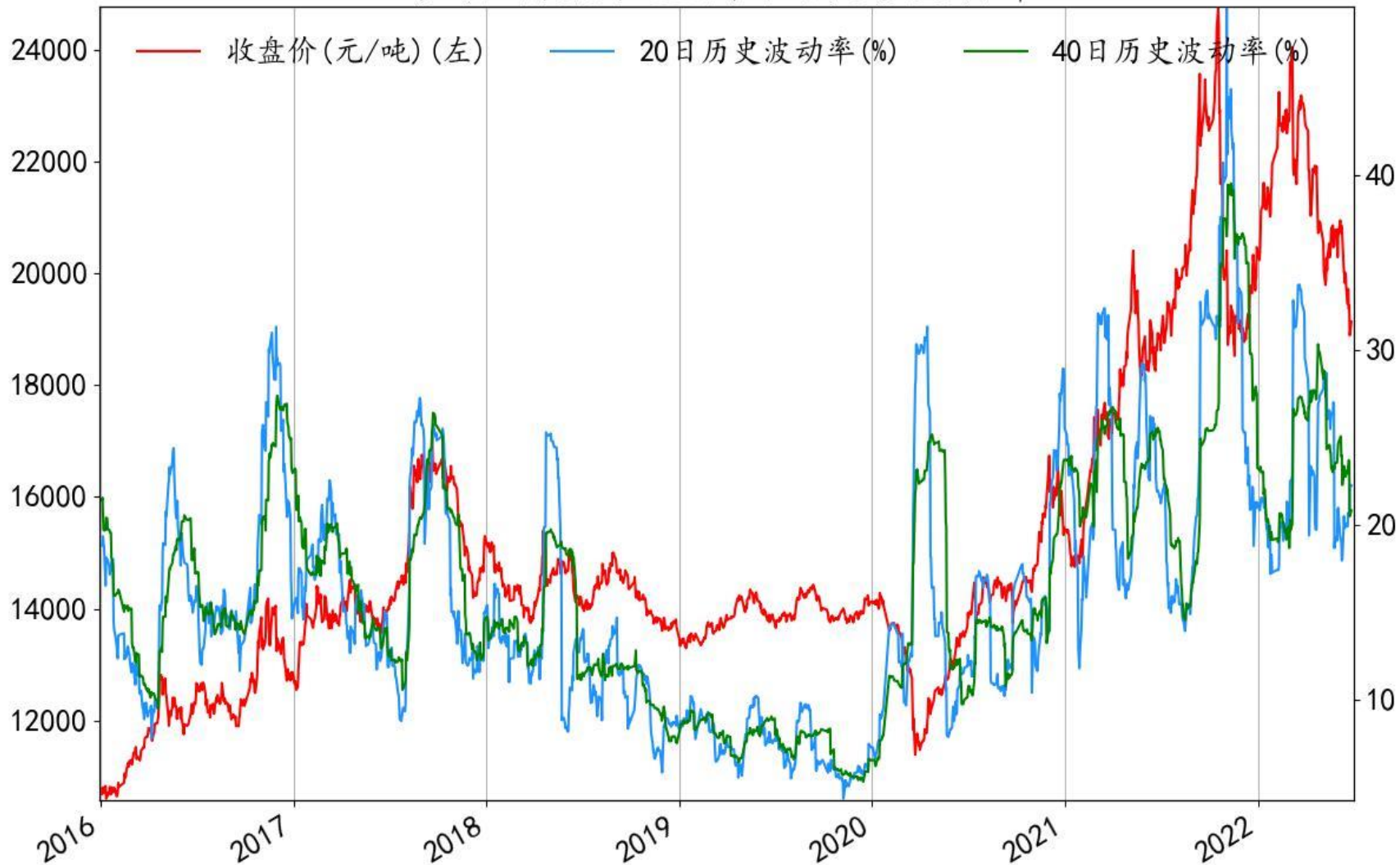

沪铜指数收盘价和历史波动率

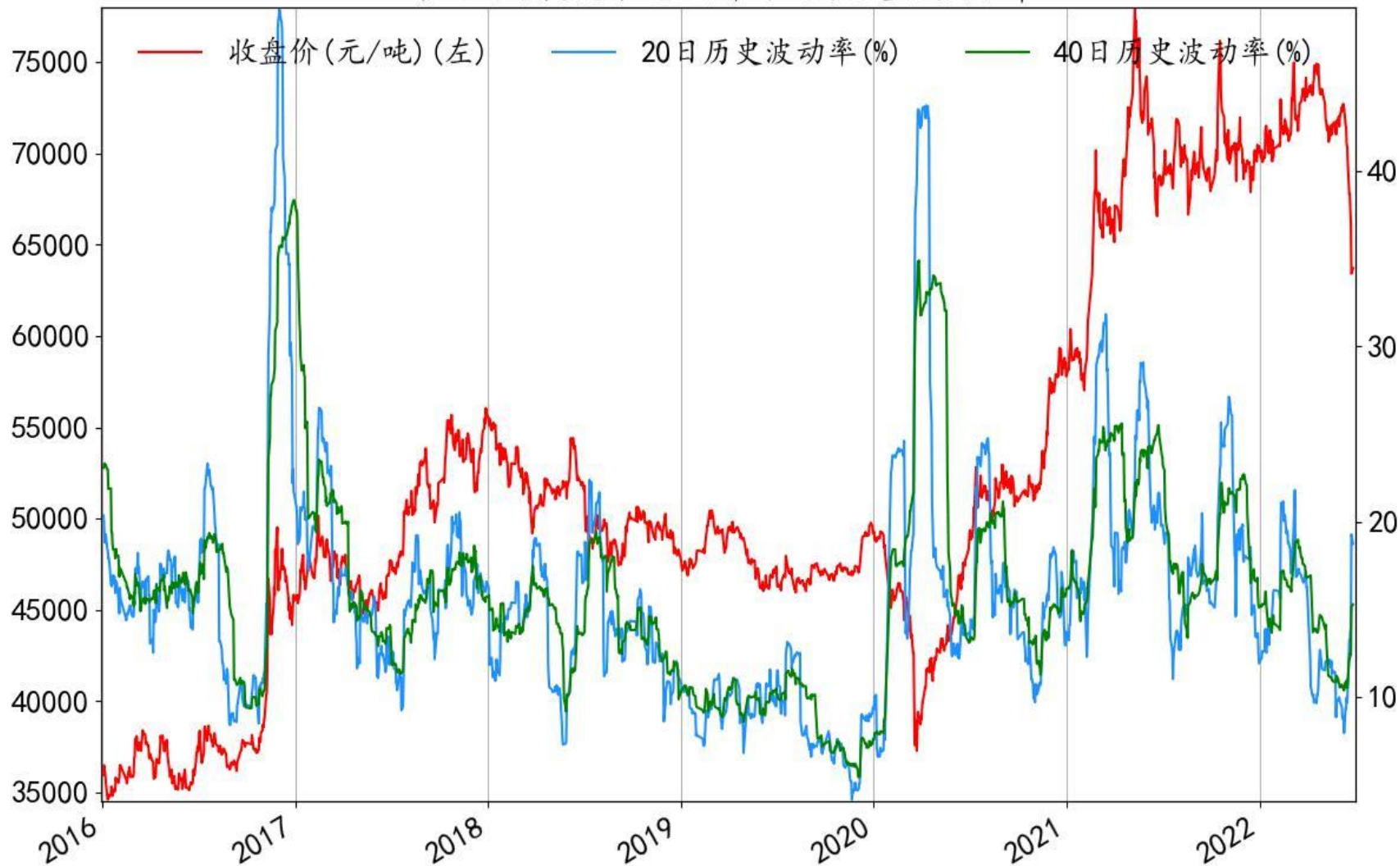

沪镍指数收盘价和历史波动率



沪铅指数收盘价和历史波动率

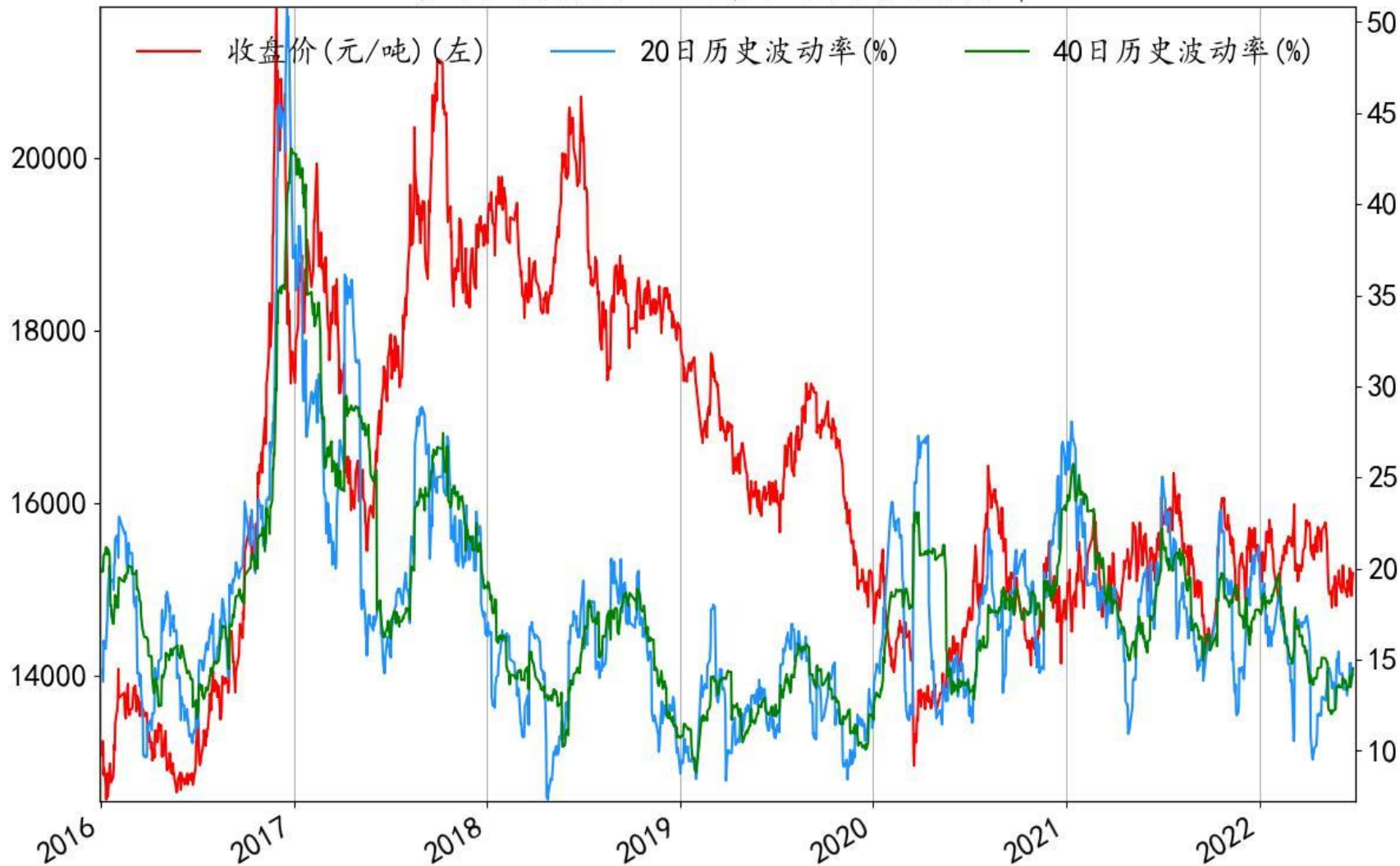

沪锡指数收盘价和历史波动率

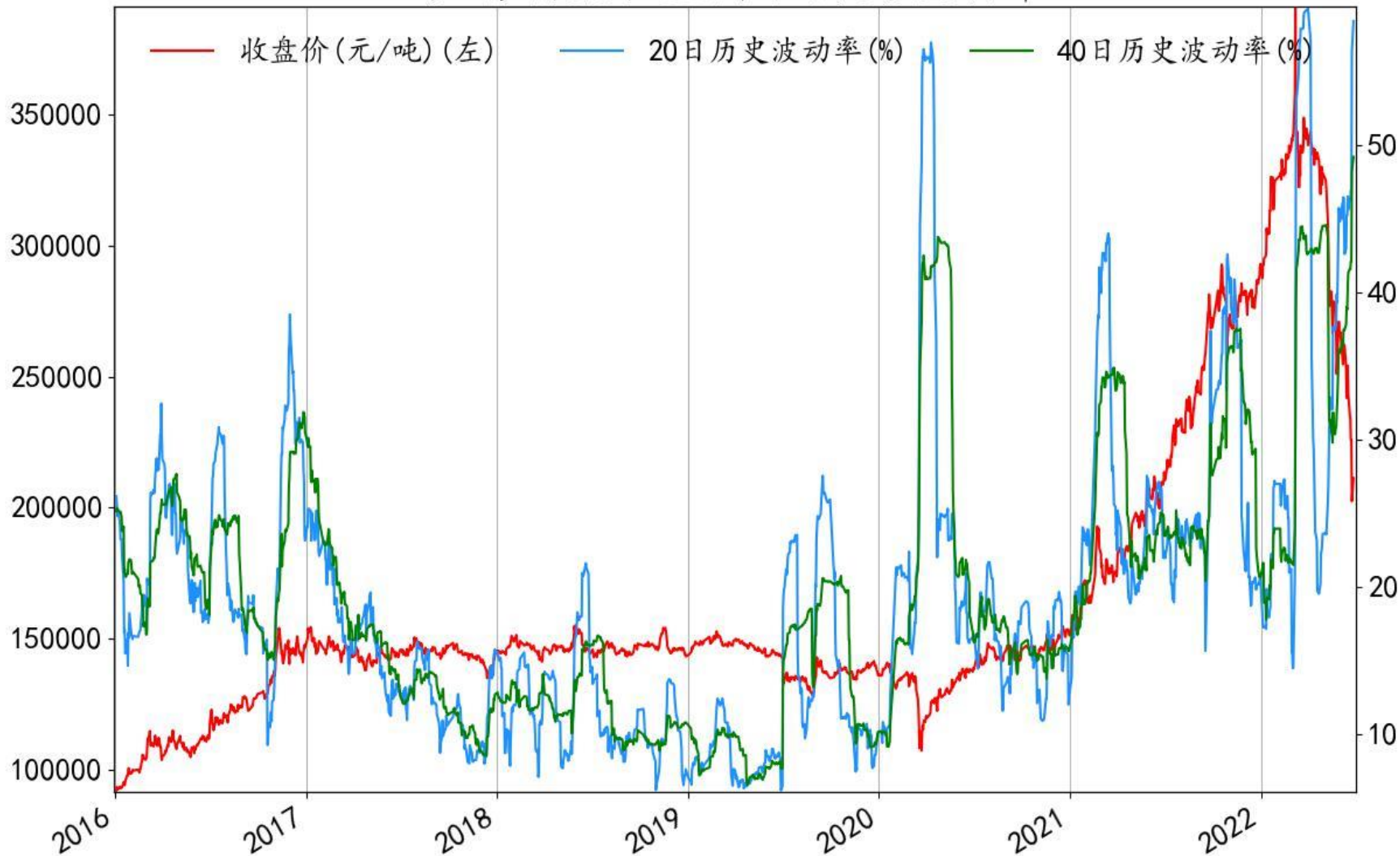

沪锌指数收盘价和历史波动率

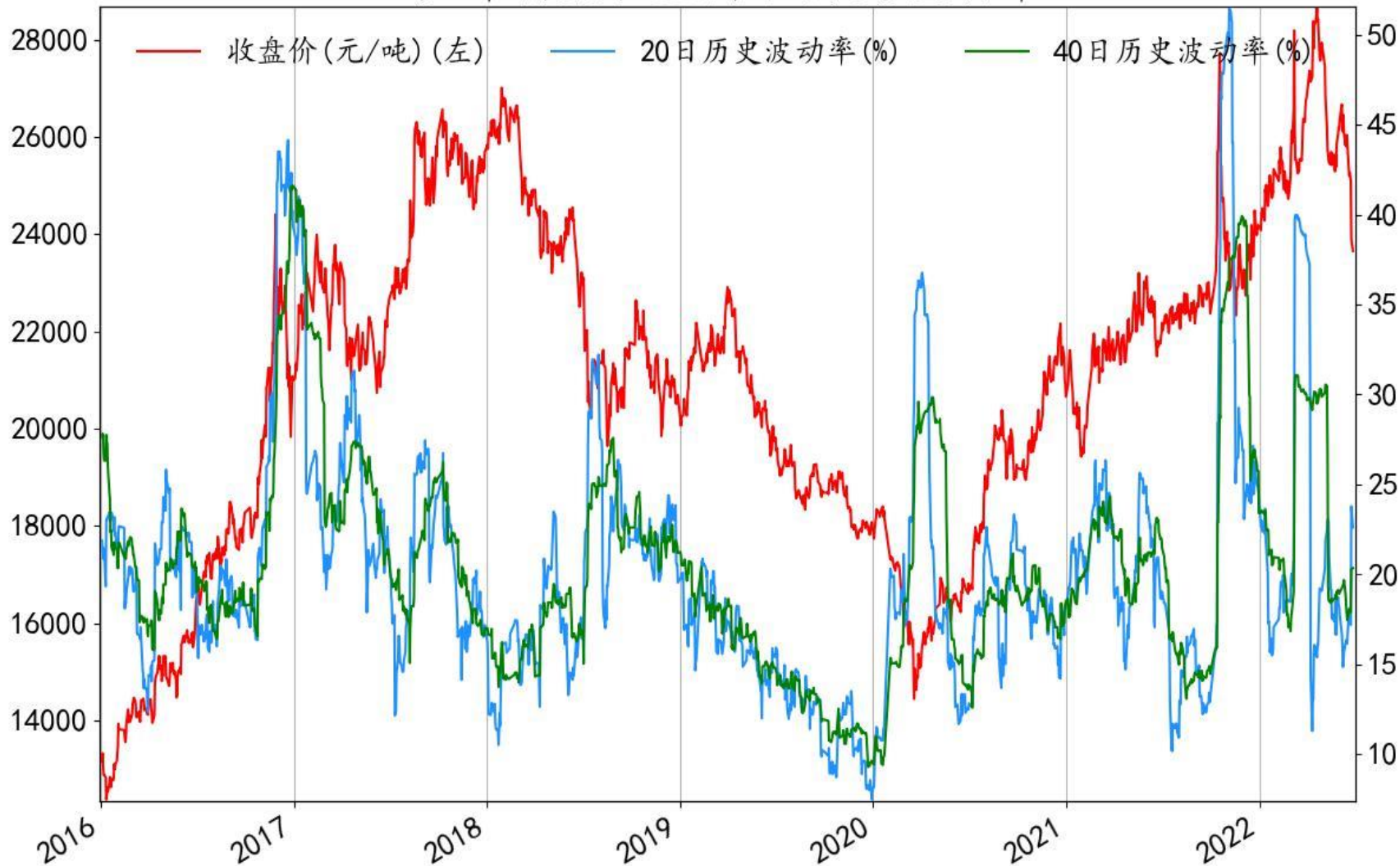

不锈钢指数收盘价和历史波动率



热卷指数收盘价和历史波动率

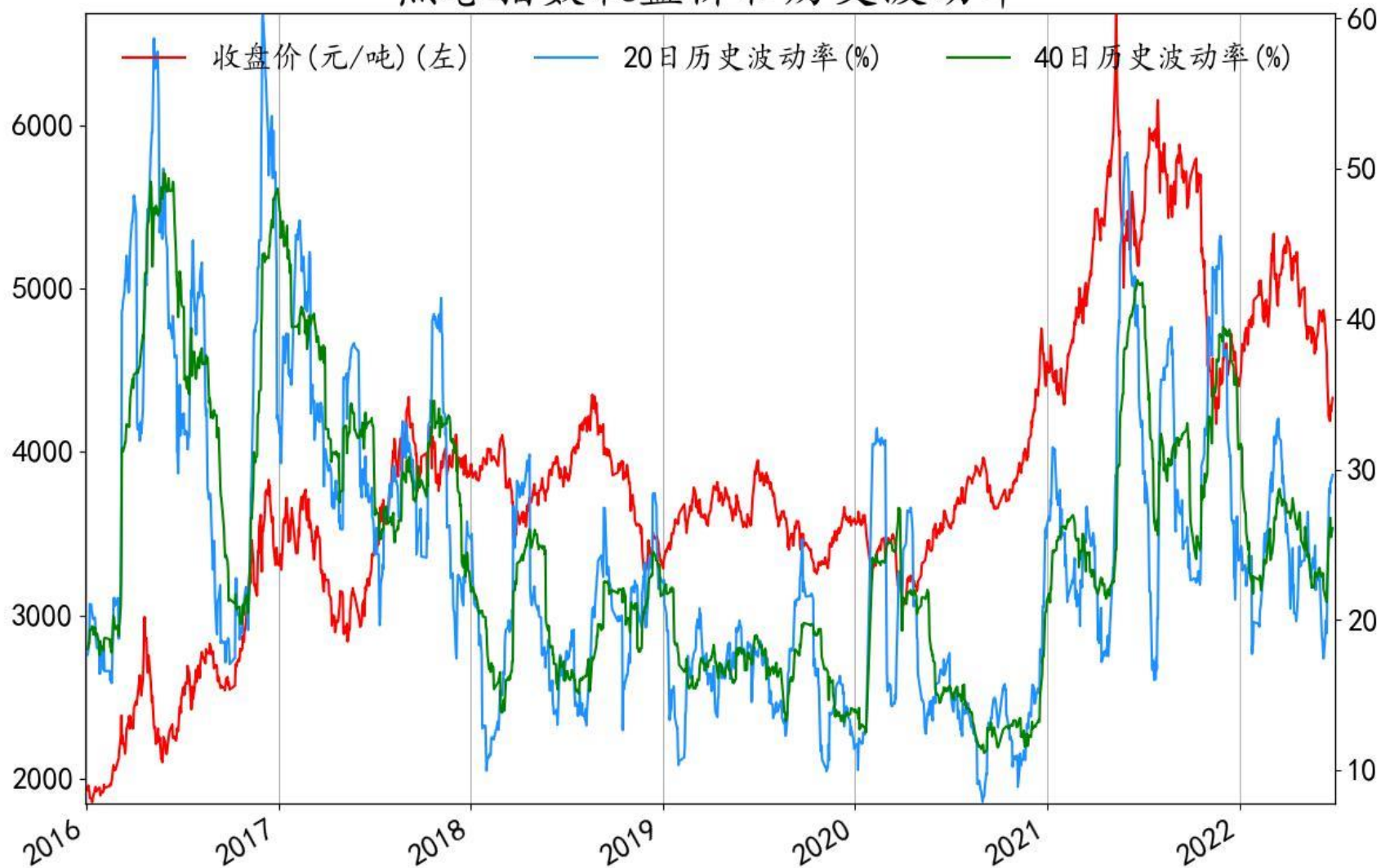

铁矿石指数收盘价和历史波动率

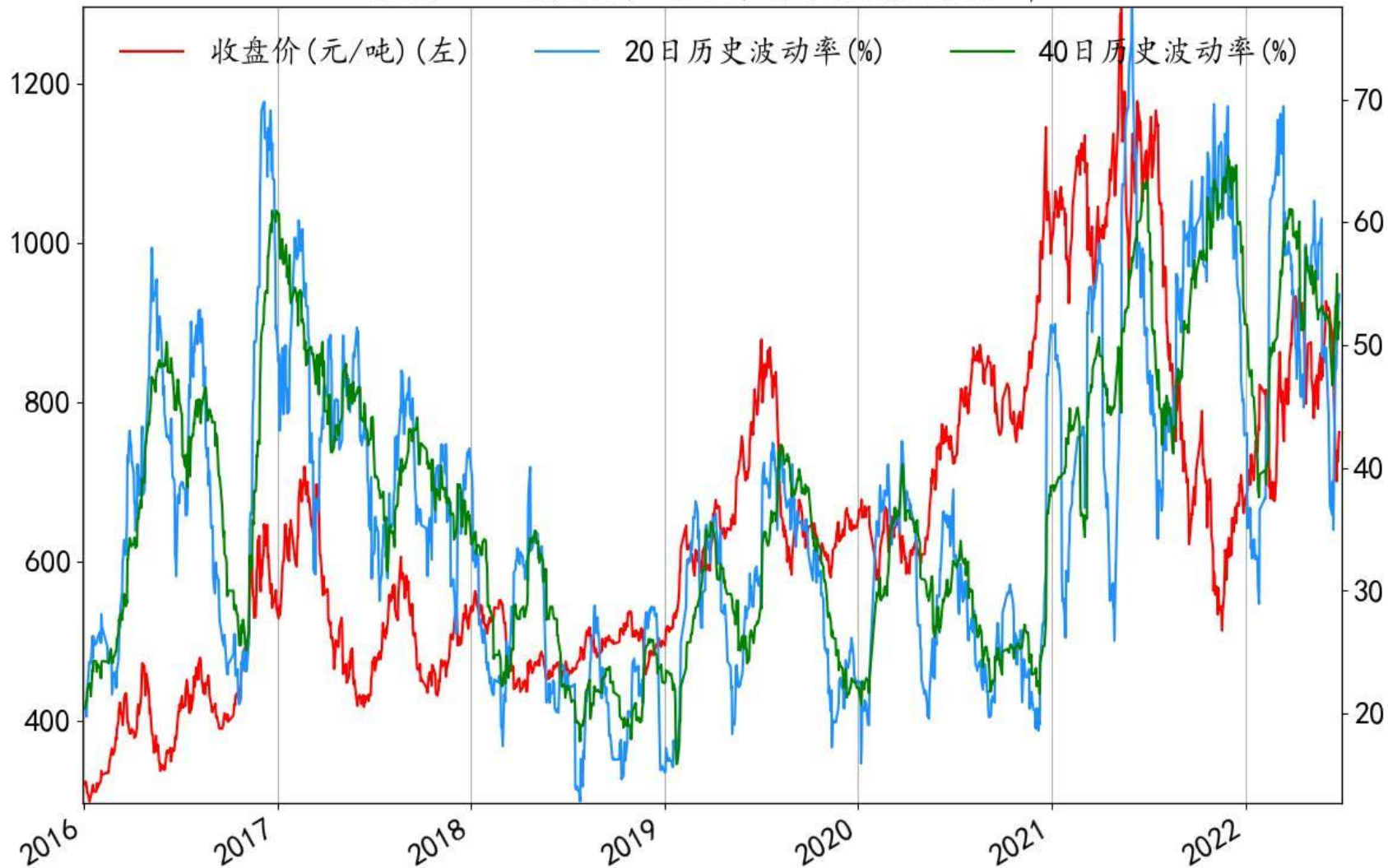

焦炭指数收盘价和历史波动率

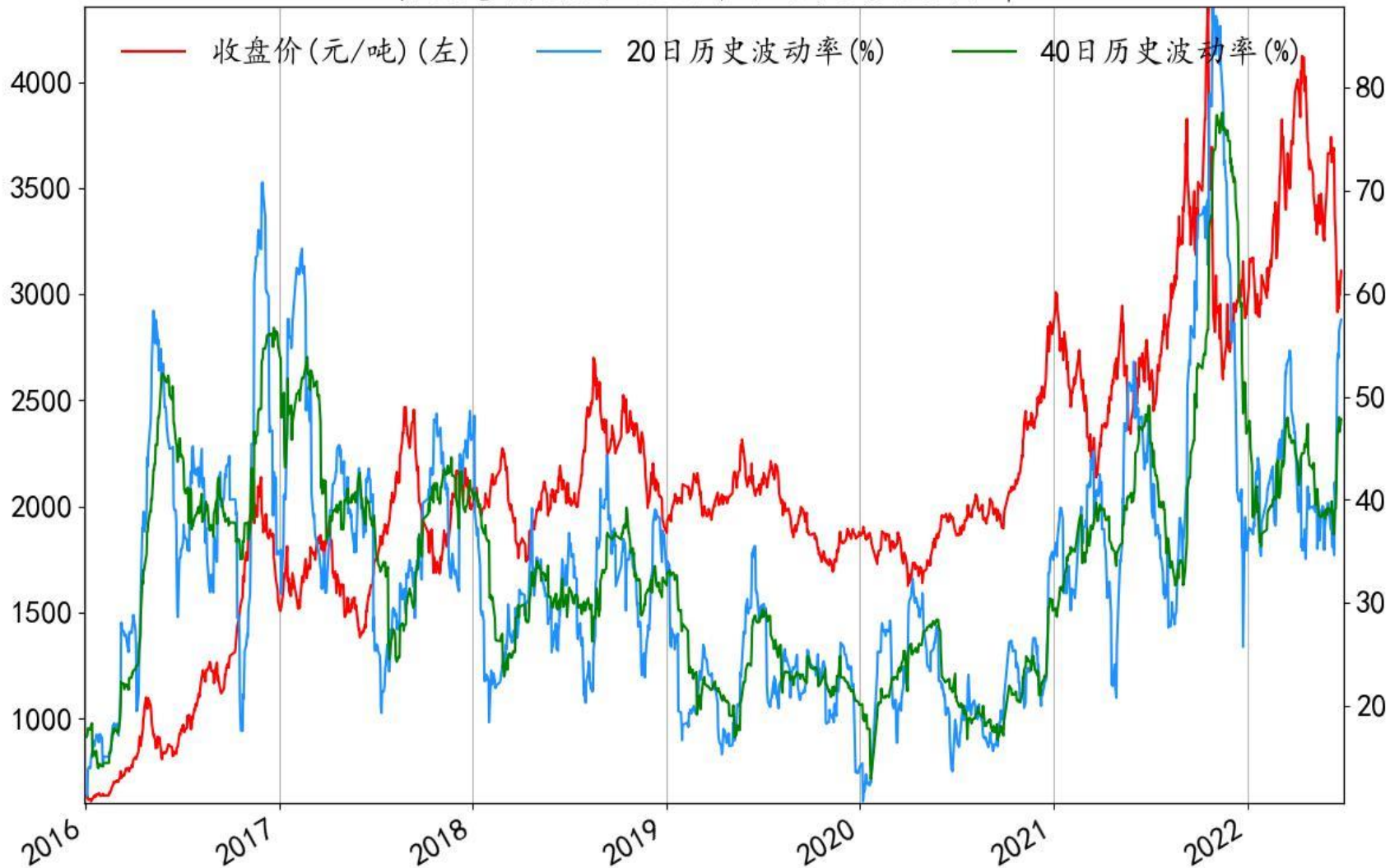

焦煤指数收盘价和历史波动率



螺纹指数收盘价和历史波动率

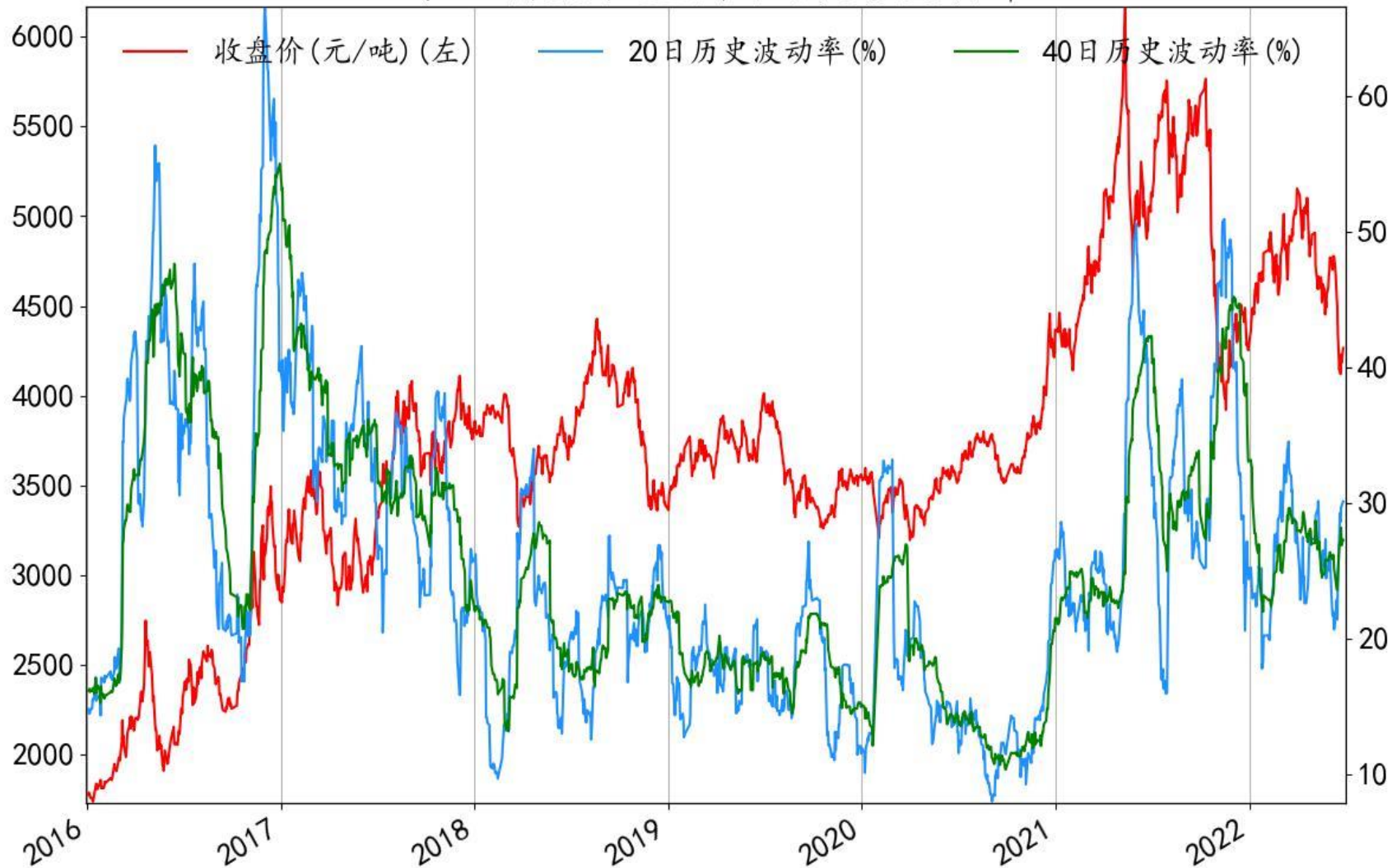

硅铁指数收盘价和历史波动率

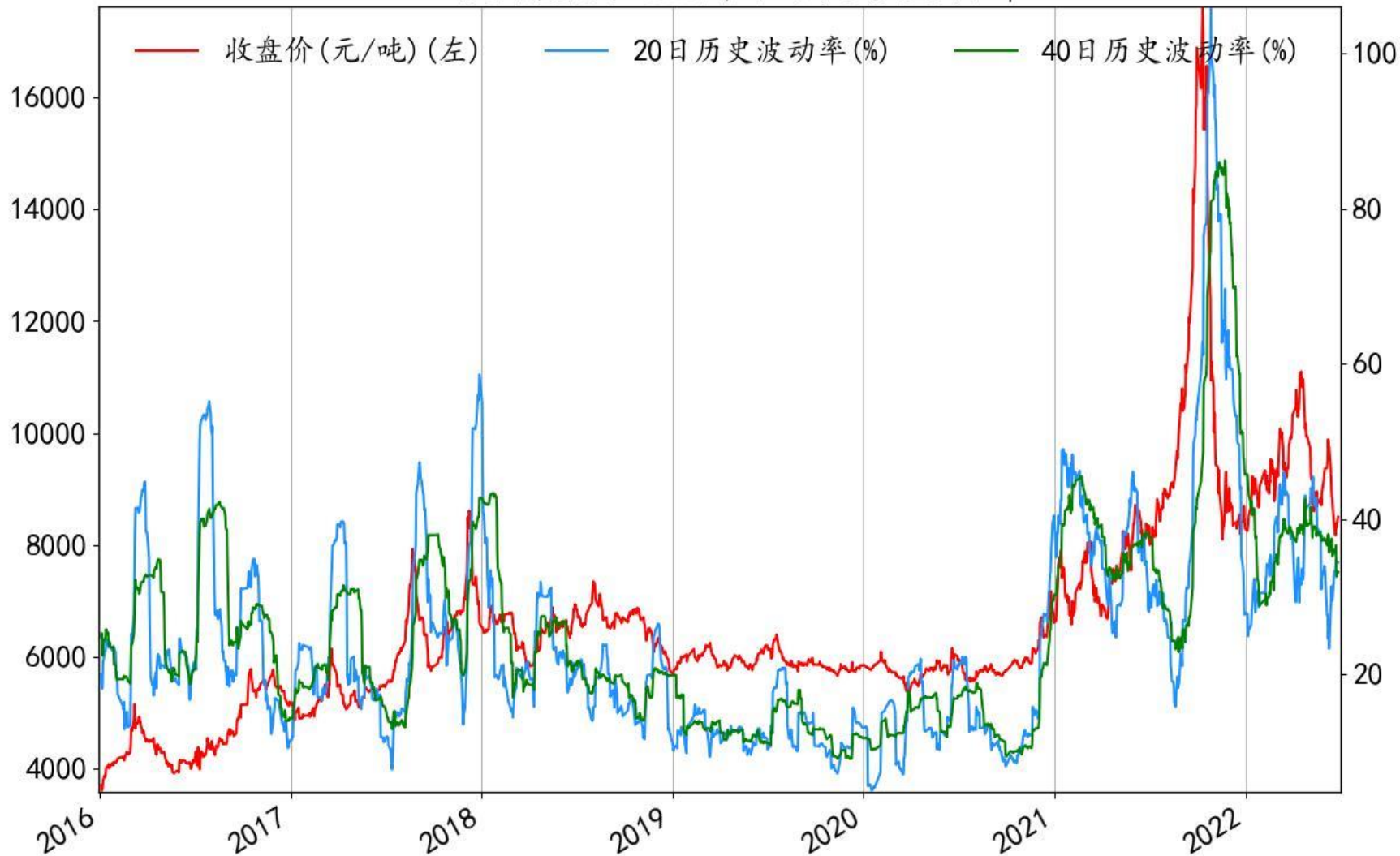

锰硅指数收盘价和历史波动率

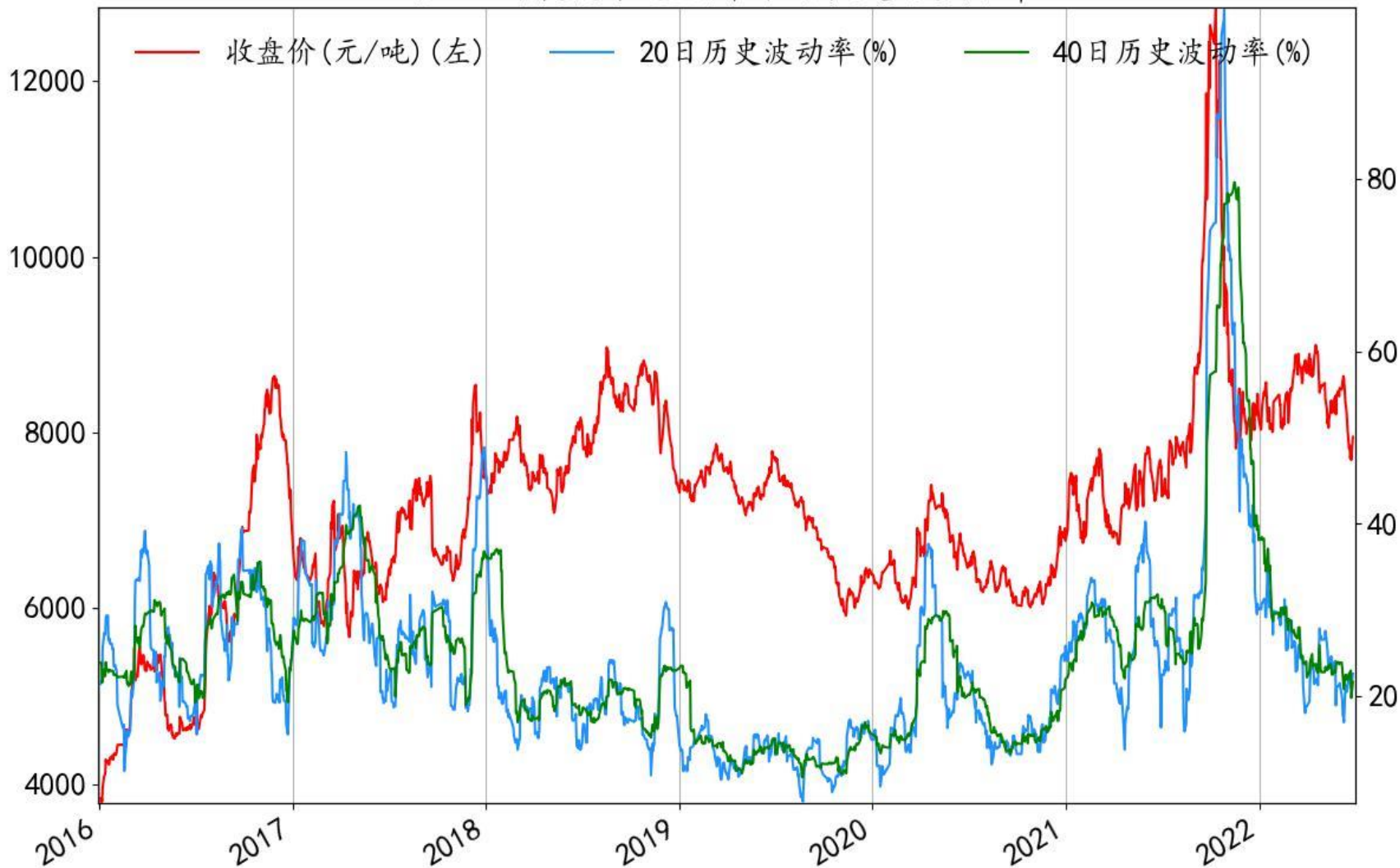

玻璃指数收盘价和历史波动率

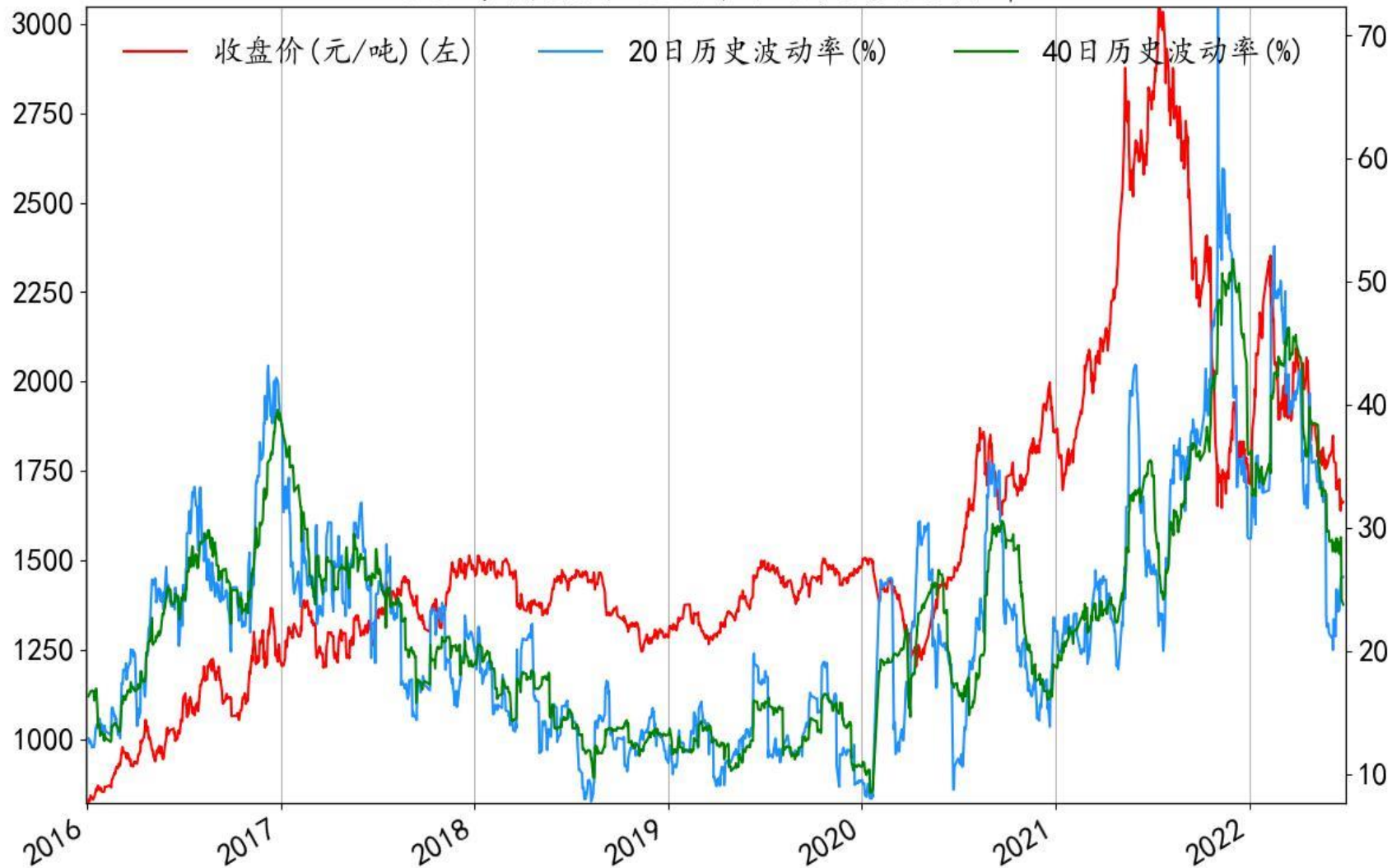

纯碱指数收盘价和历史波动率

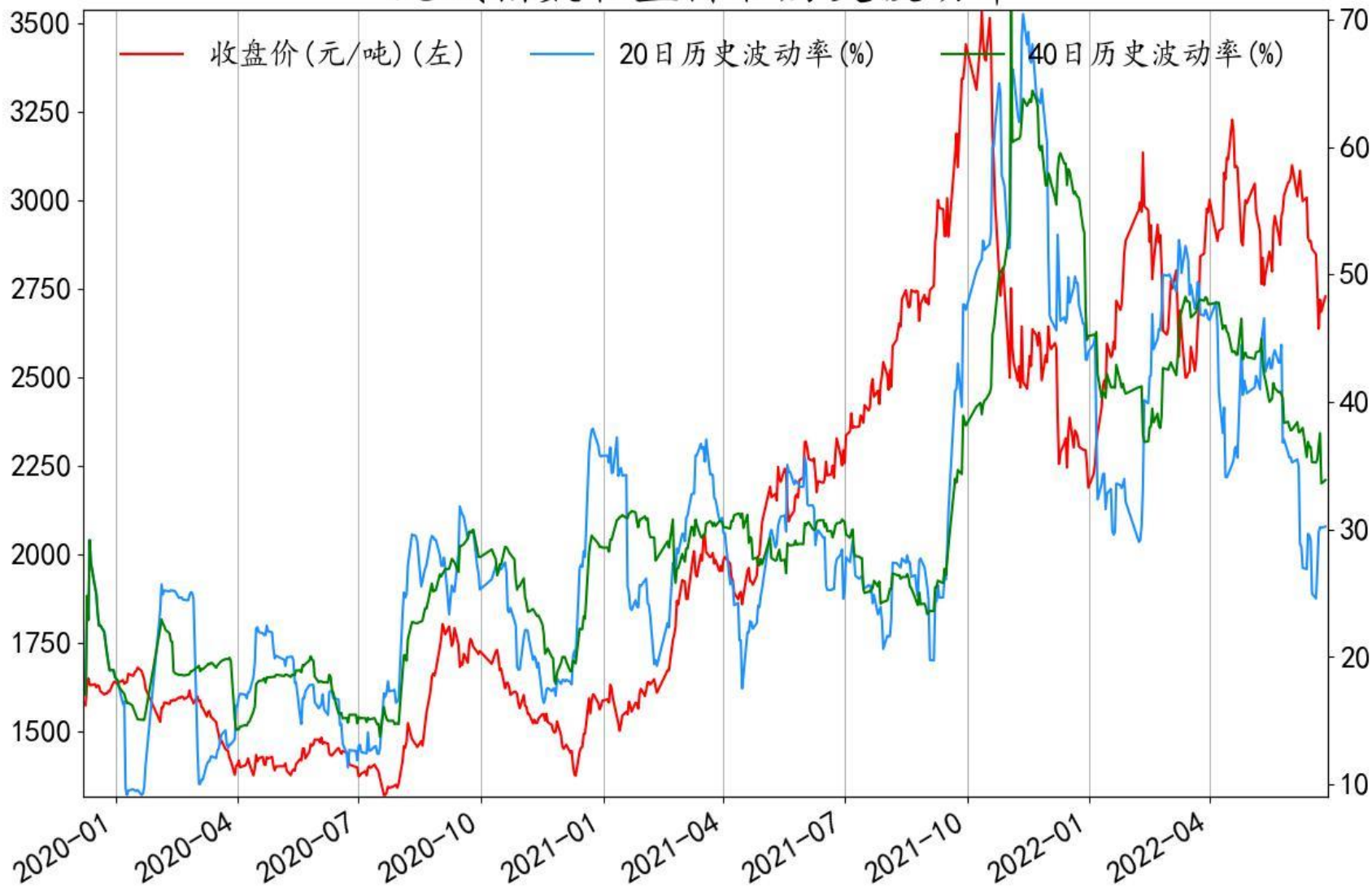

燃油指数收盘价和历史波动率

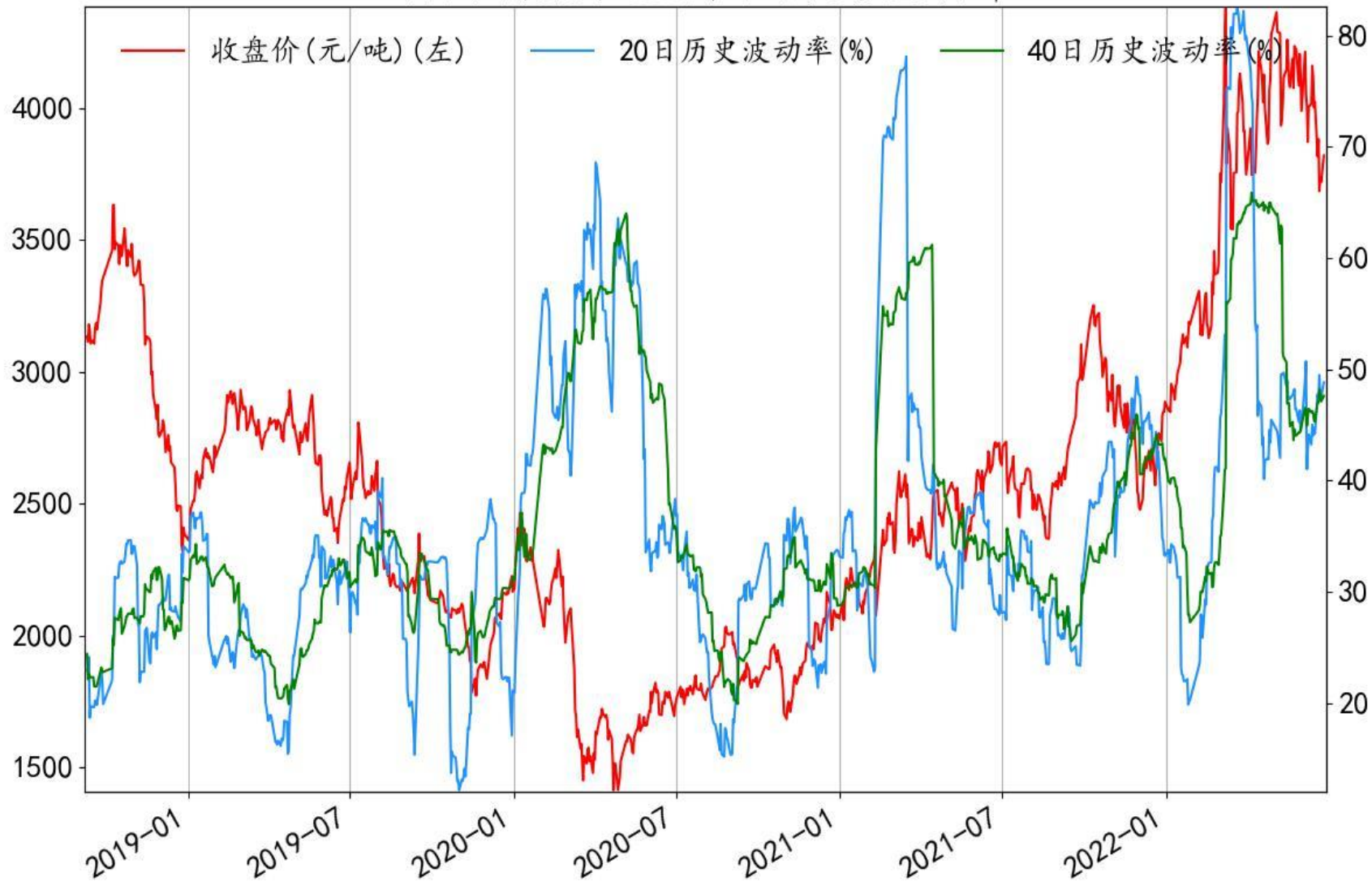

低硫燃油指数收盘价和历史波动率

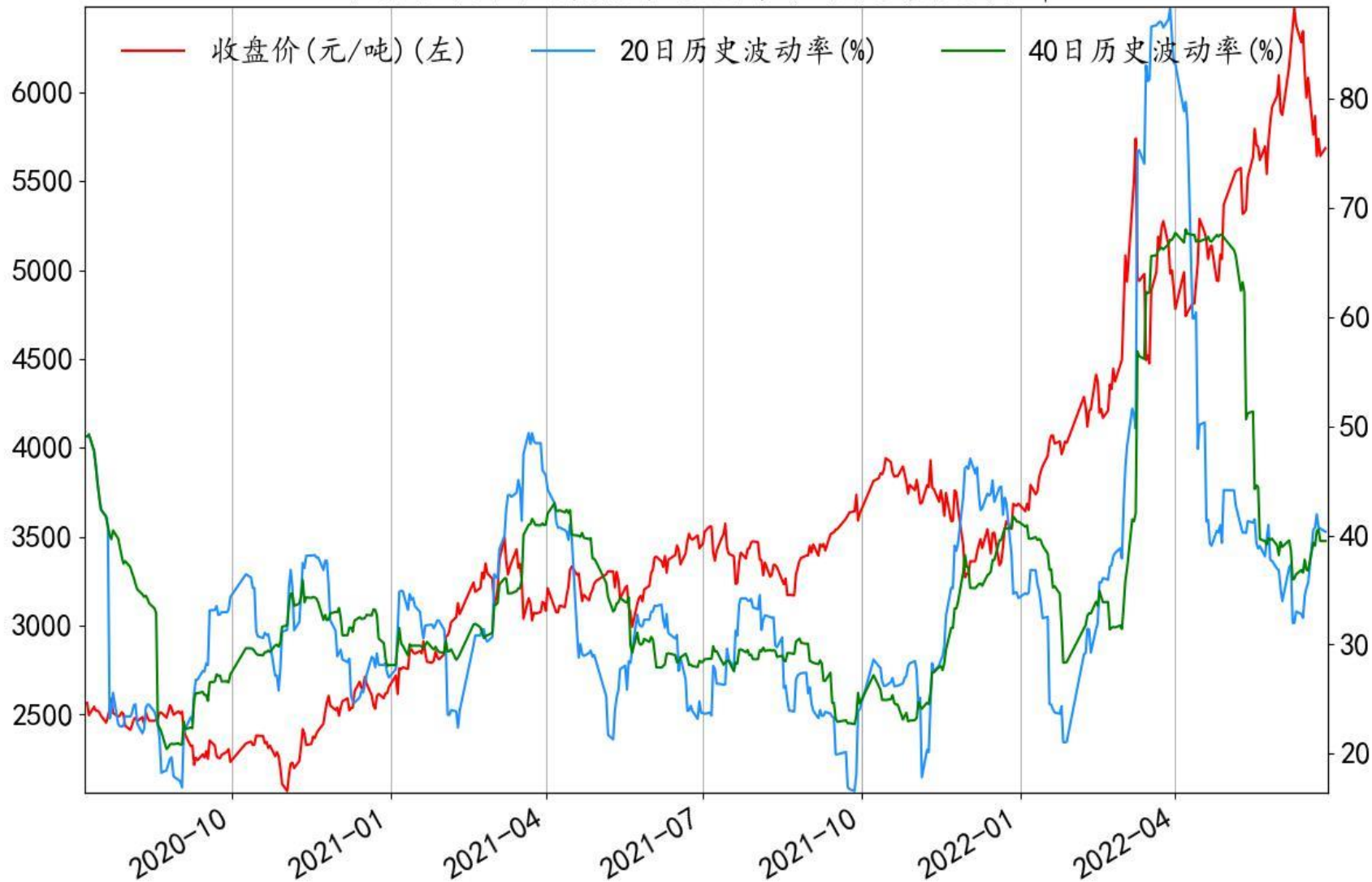

LPG 指数收盘价和历史波动率

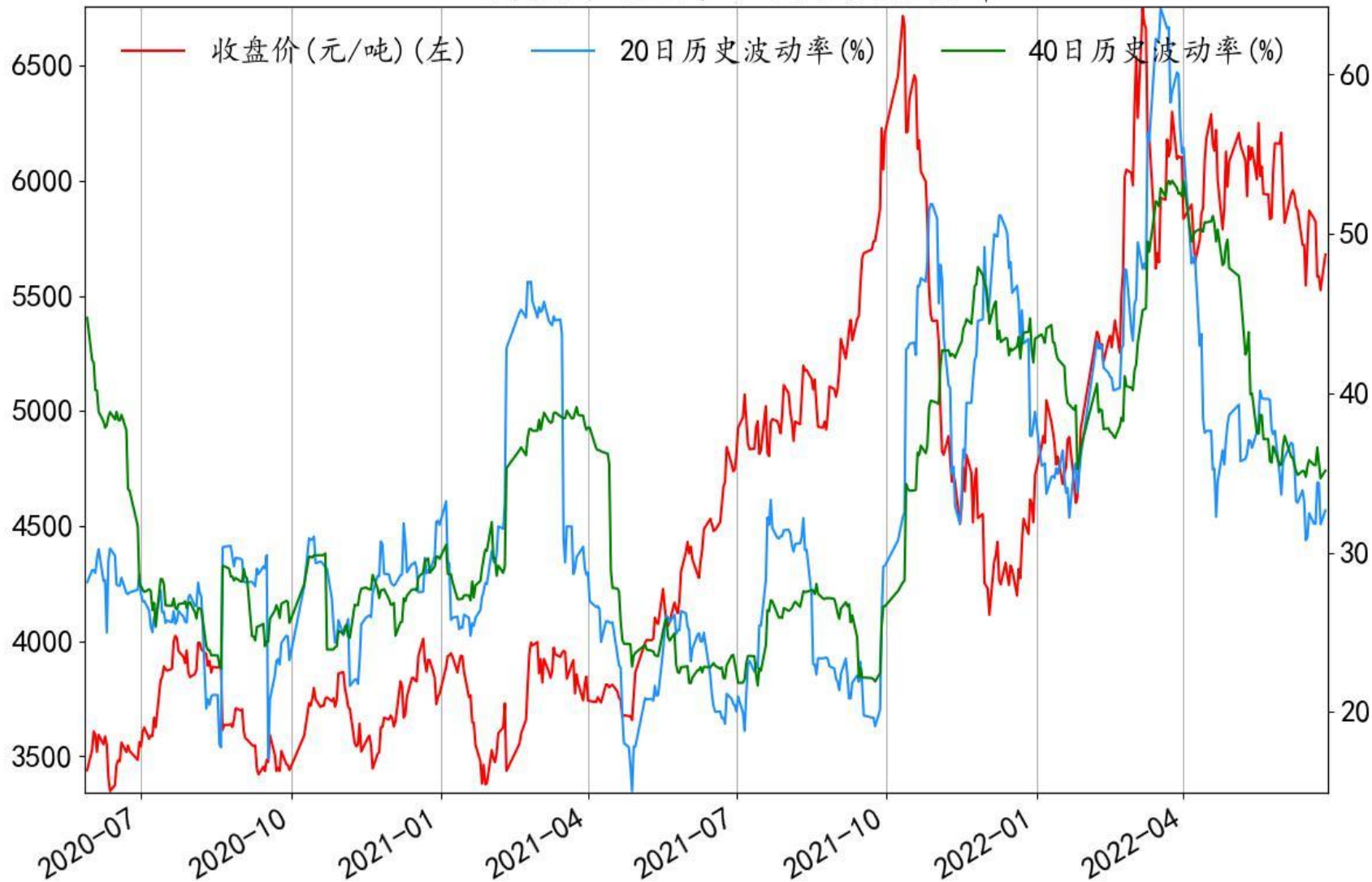

原油指数收盘价和历史波动率

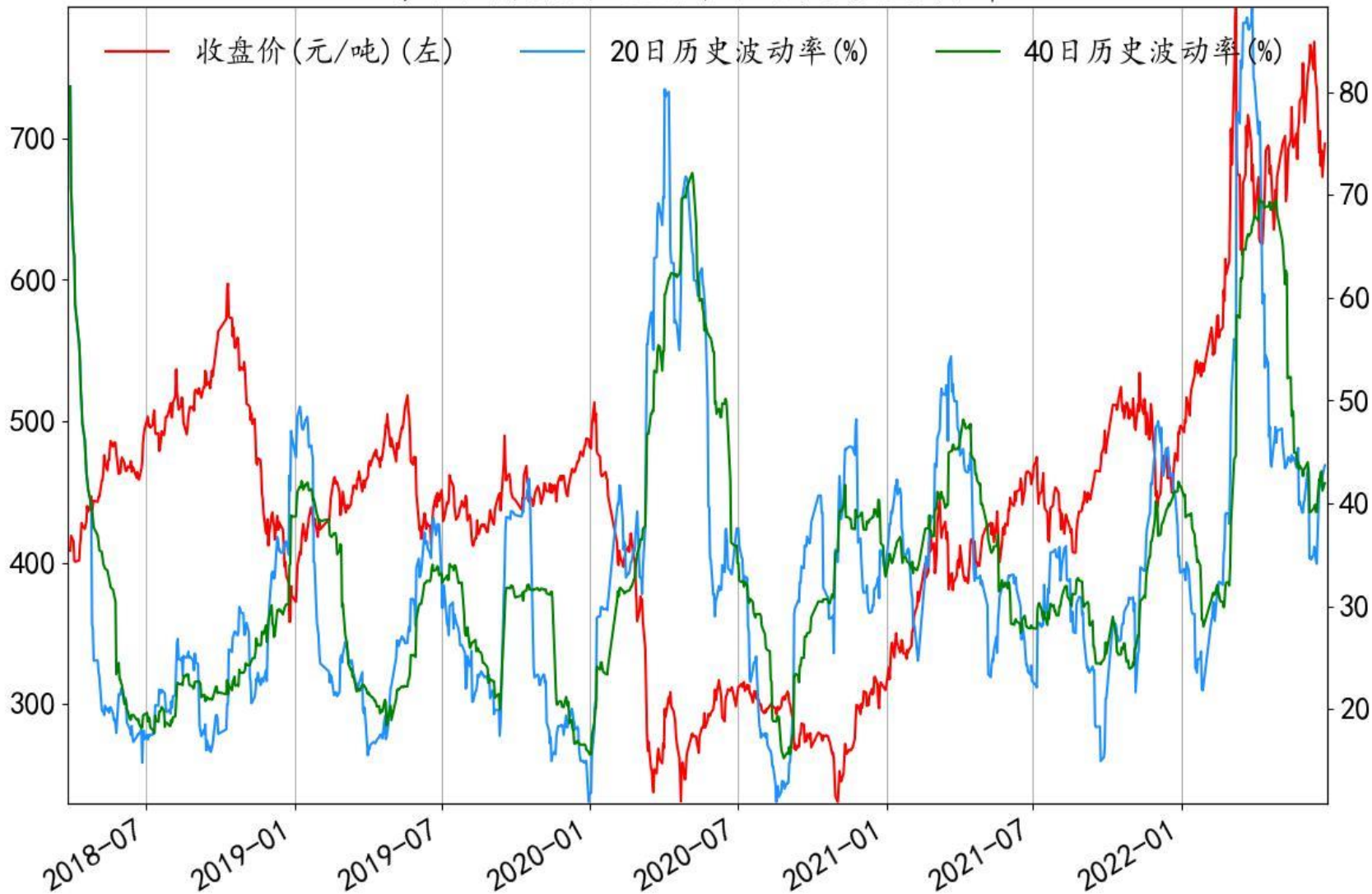

动力煤指数收盘价和历史波动率

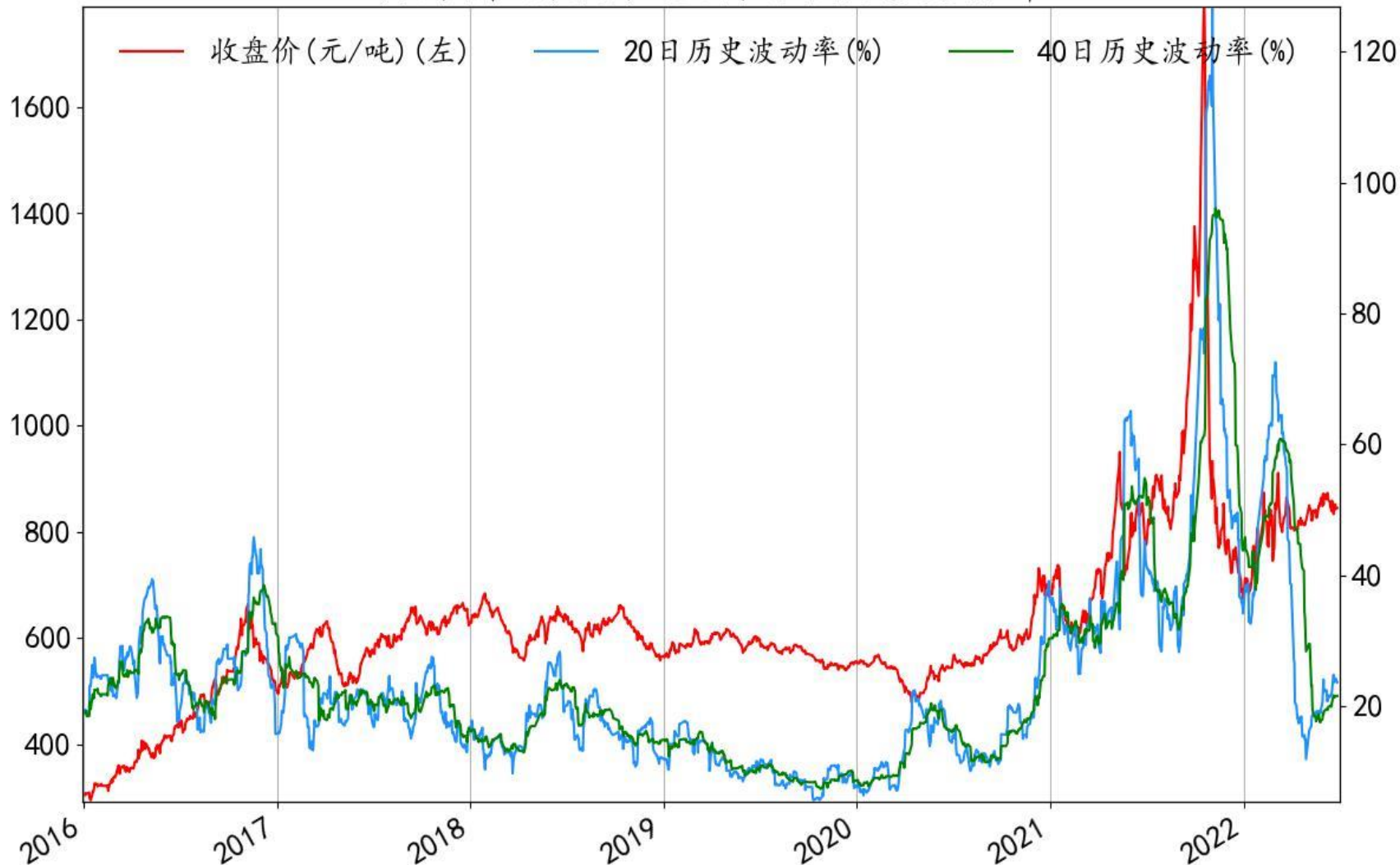

PVC指数收盘价和历史波动率

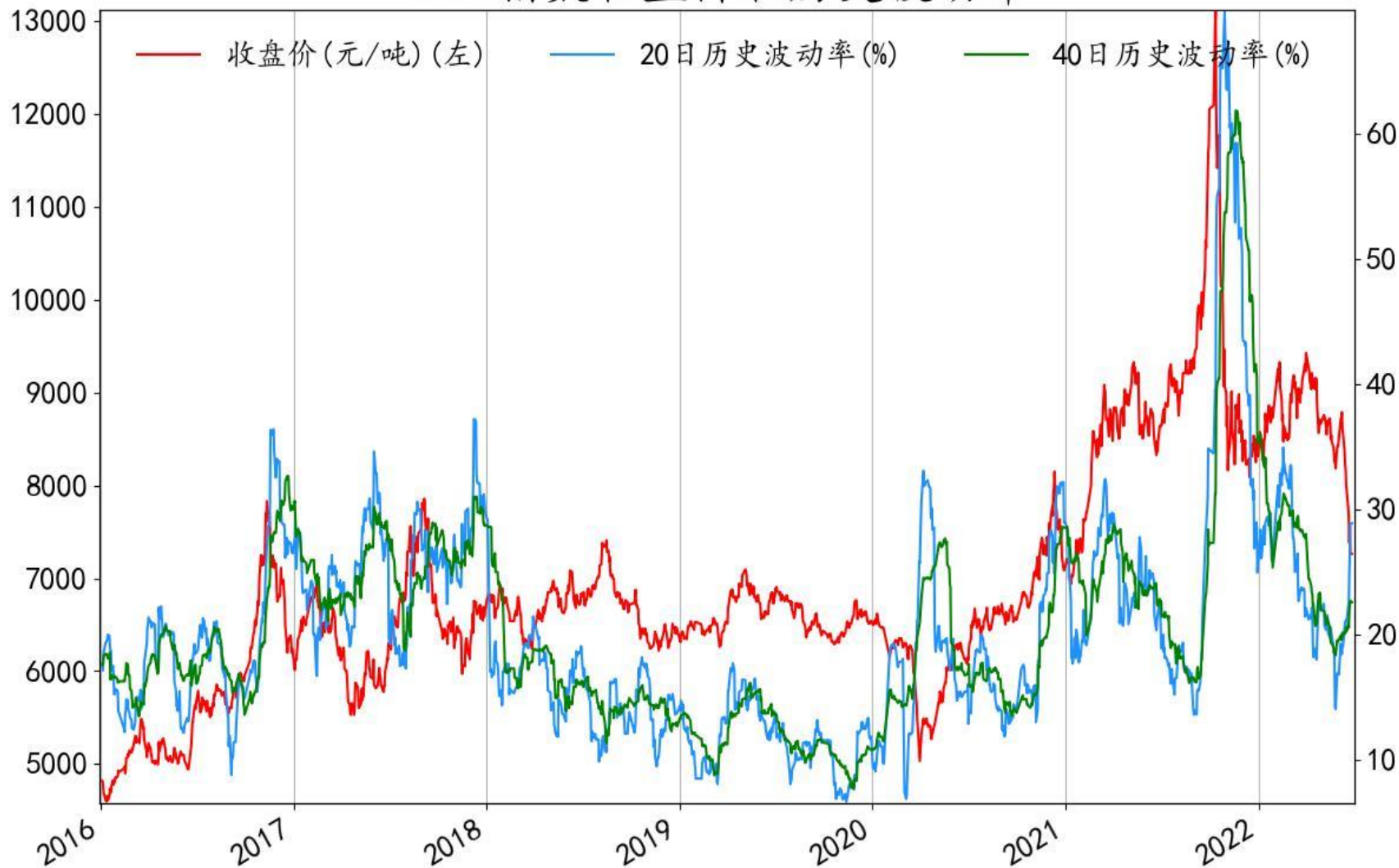

沥青指数收盘价和历史波动率

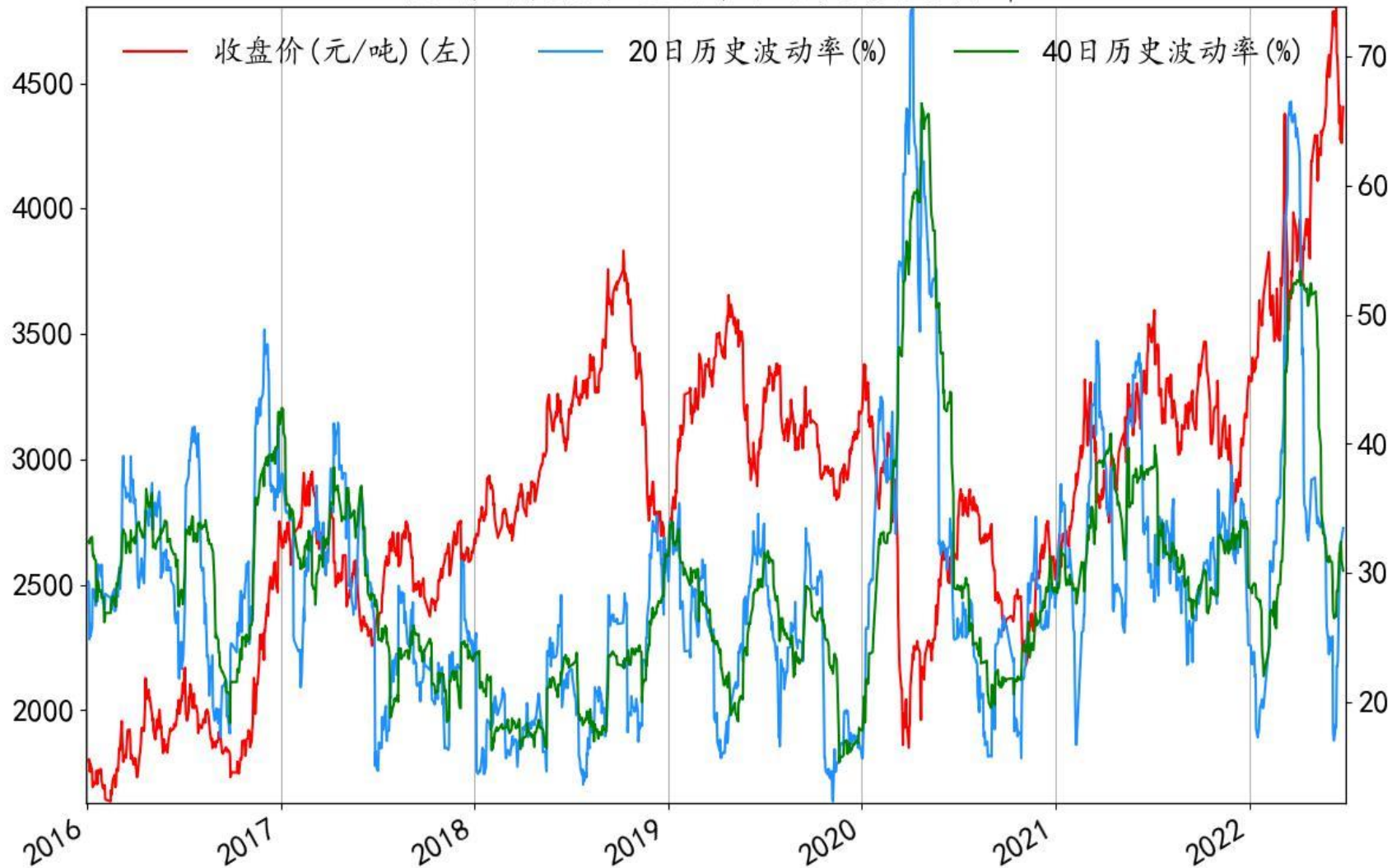

苯乙烯指数

苯乙烯指数收盘价和历史波动率

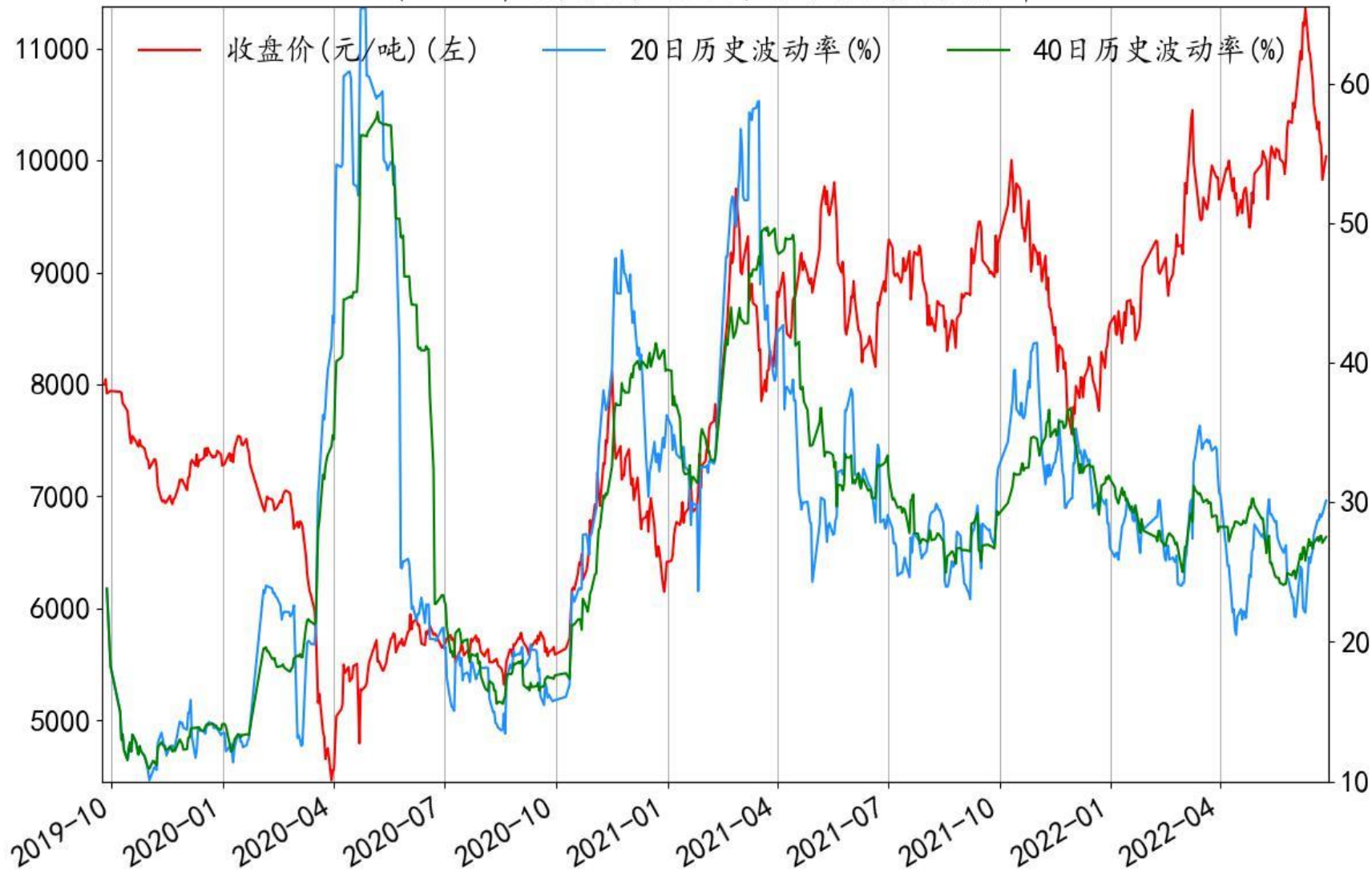

乙二醇指数

乙二醇指数收盘价和历史波动率

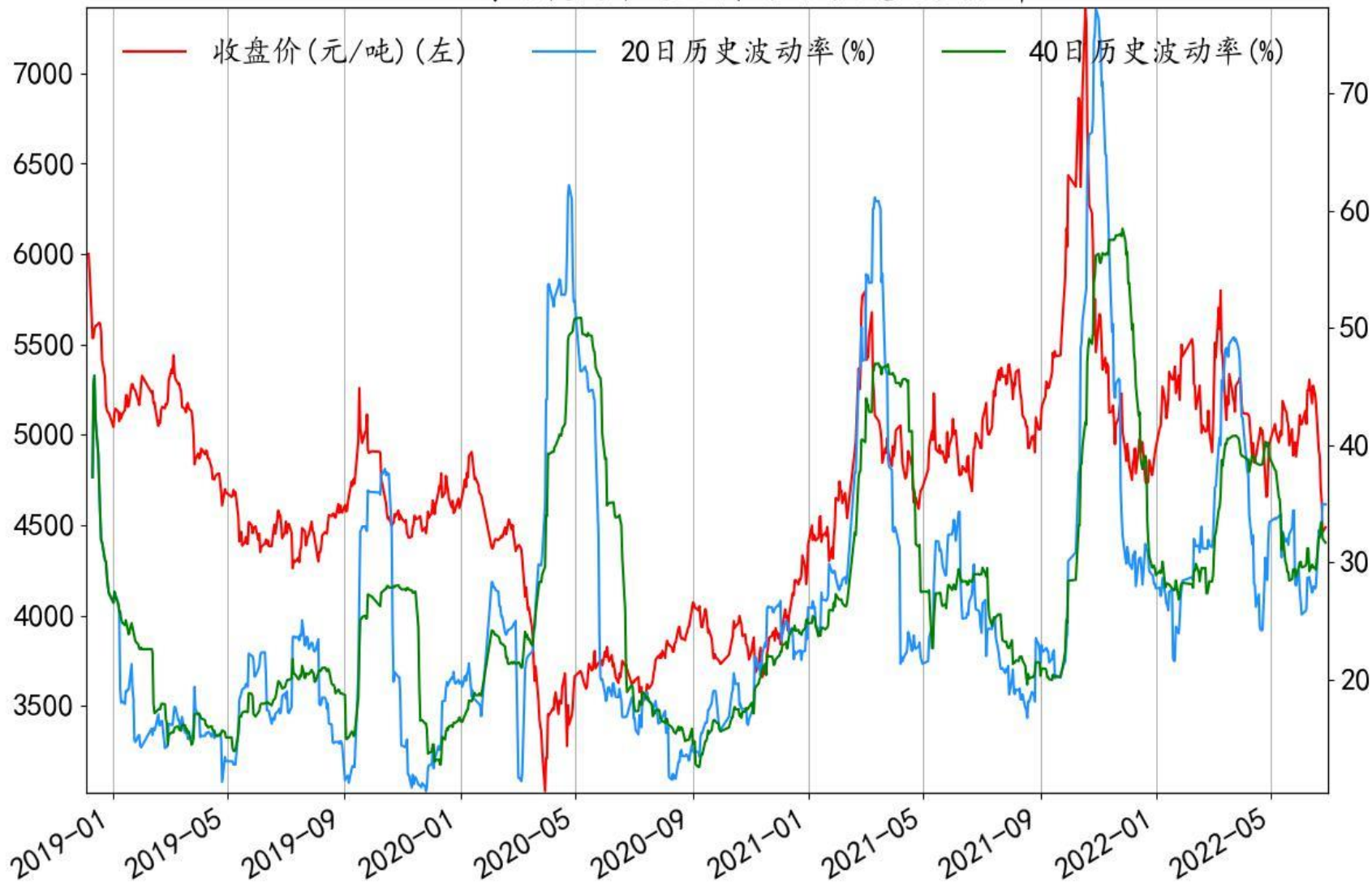

聚乙烯指数收盘价和历史波动率

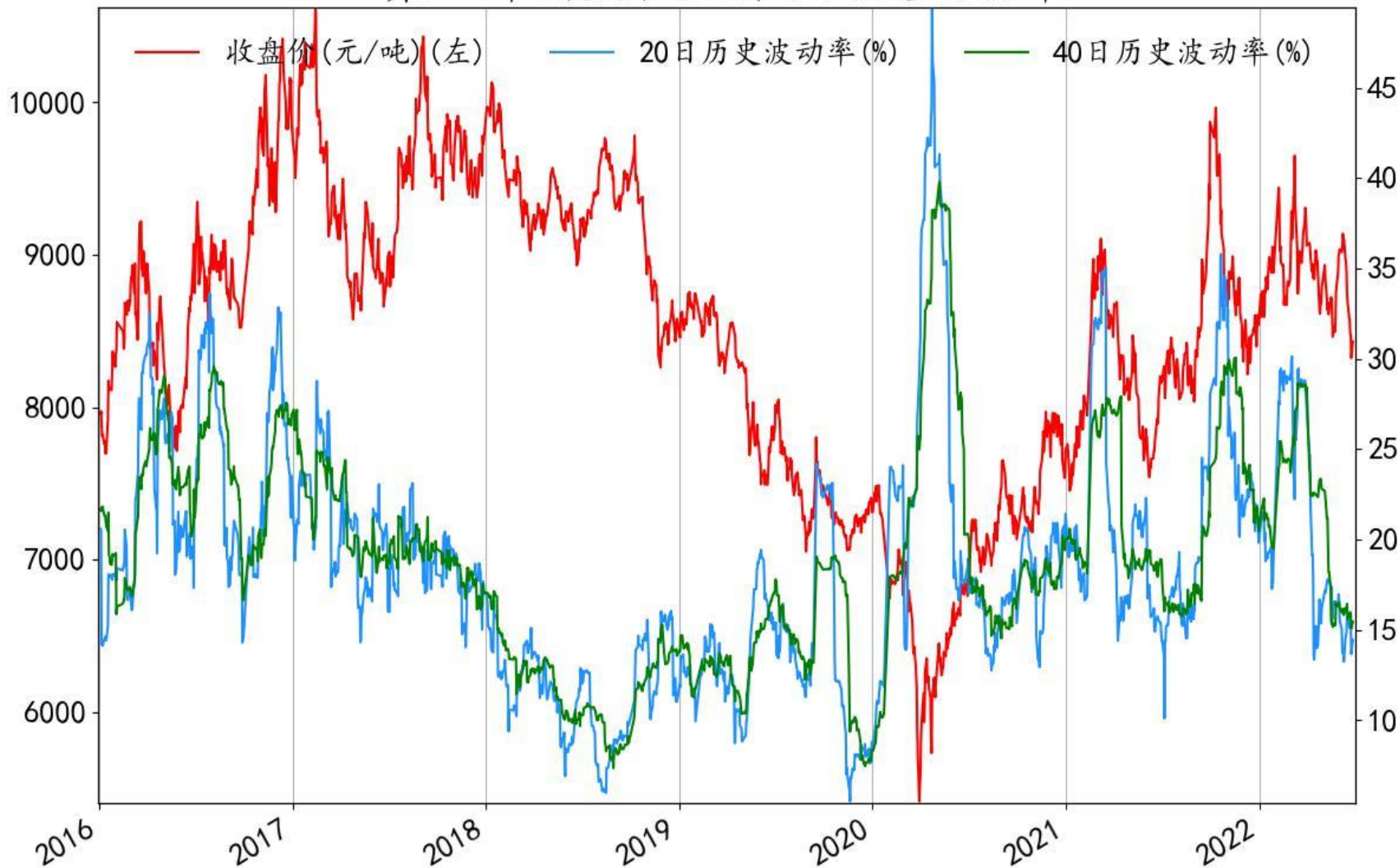

甲醇指数收盘价和历史波动率

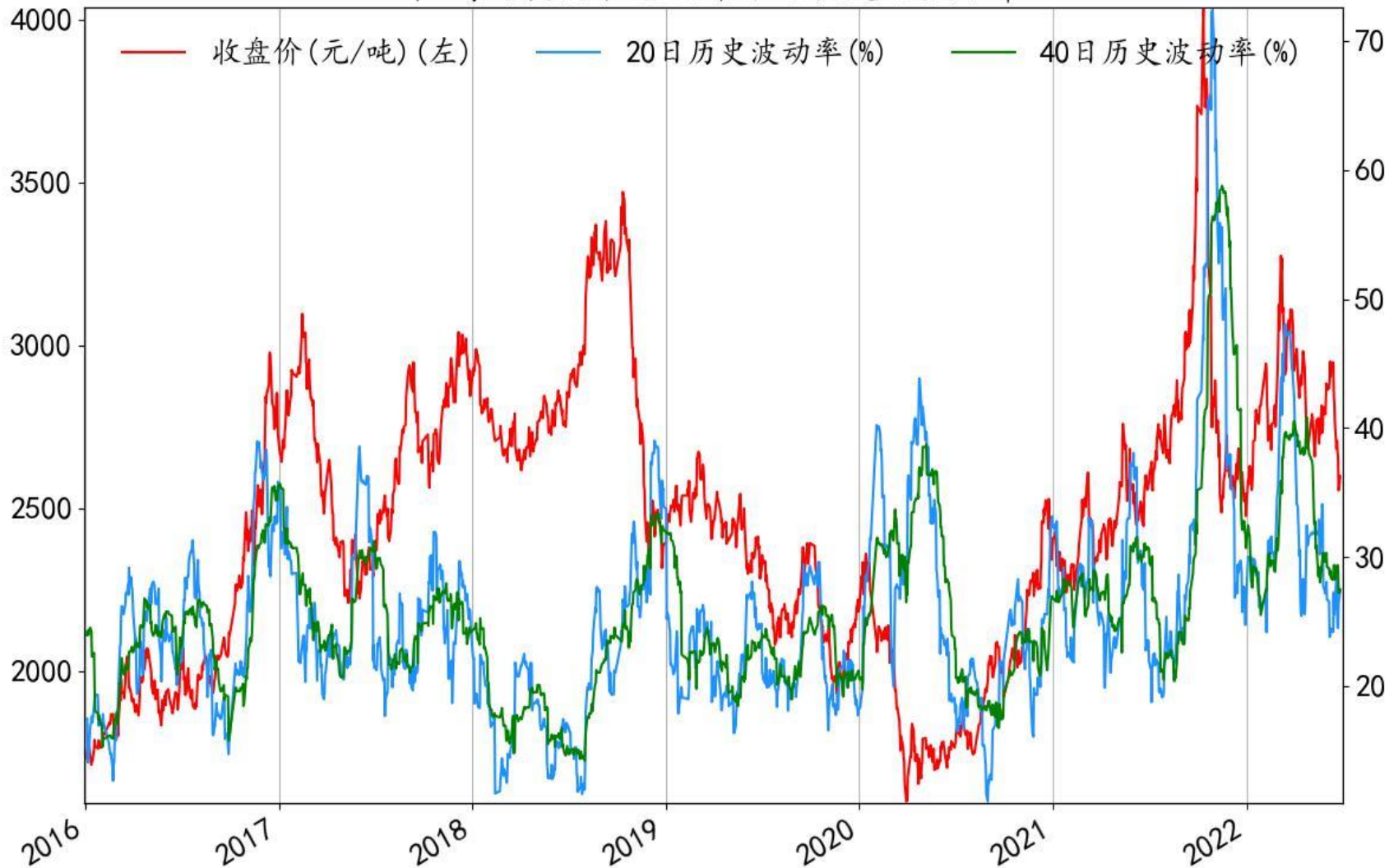

20号胶指数

20号胶指数收盘价和历史波动率

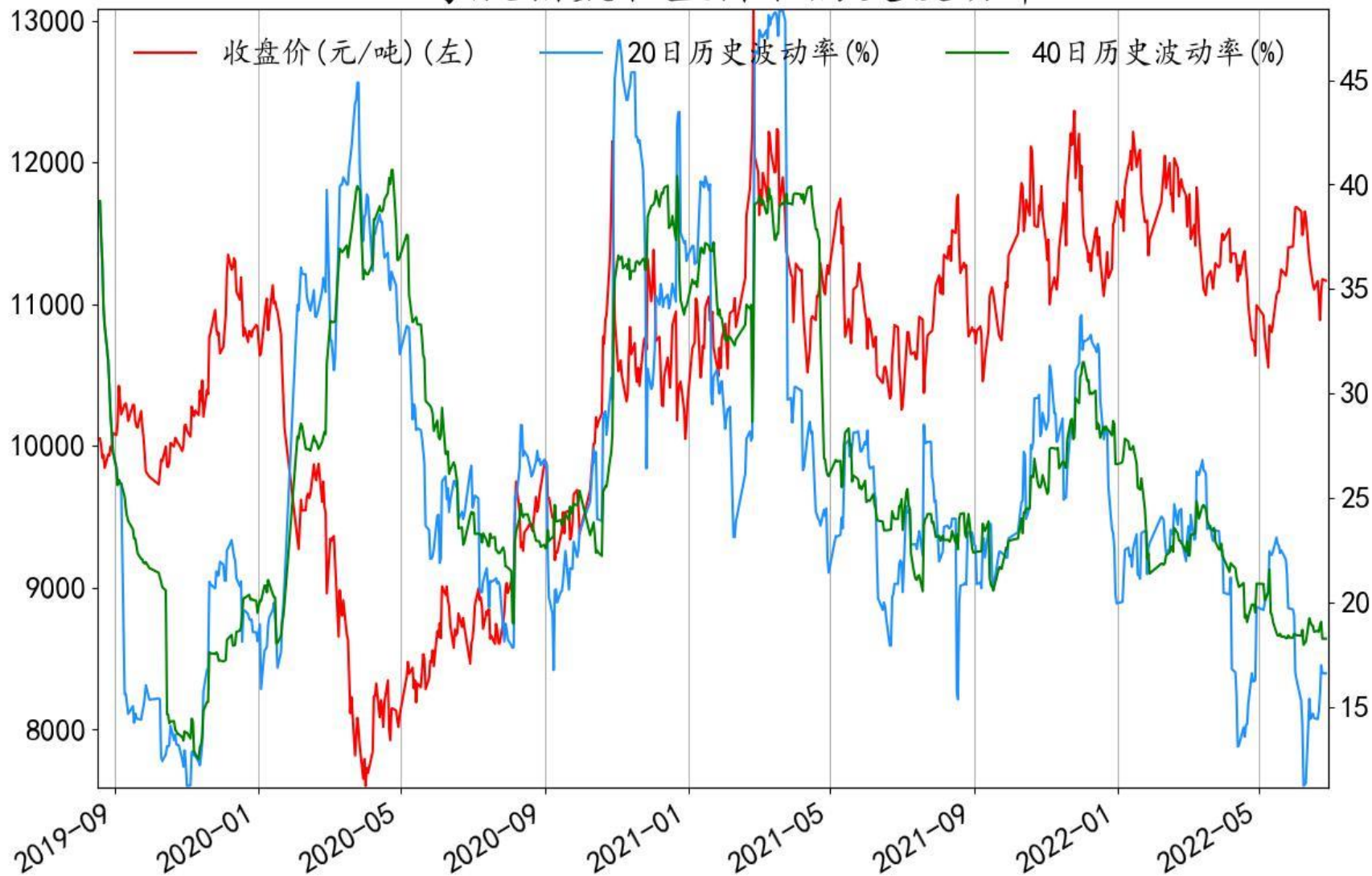

短纤指数收盘价和历史波动率

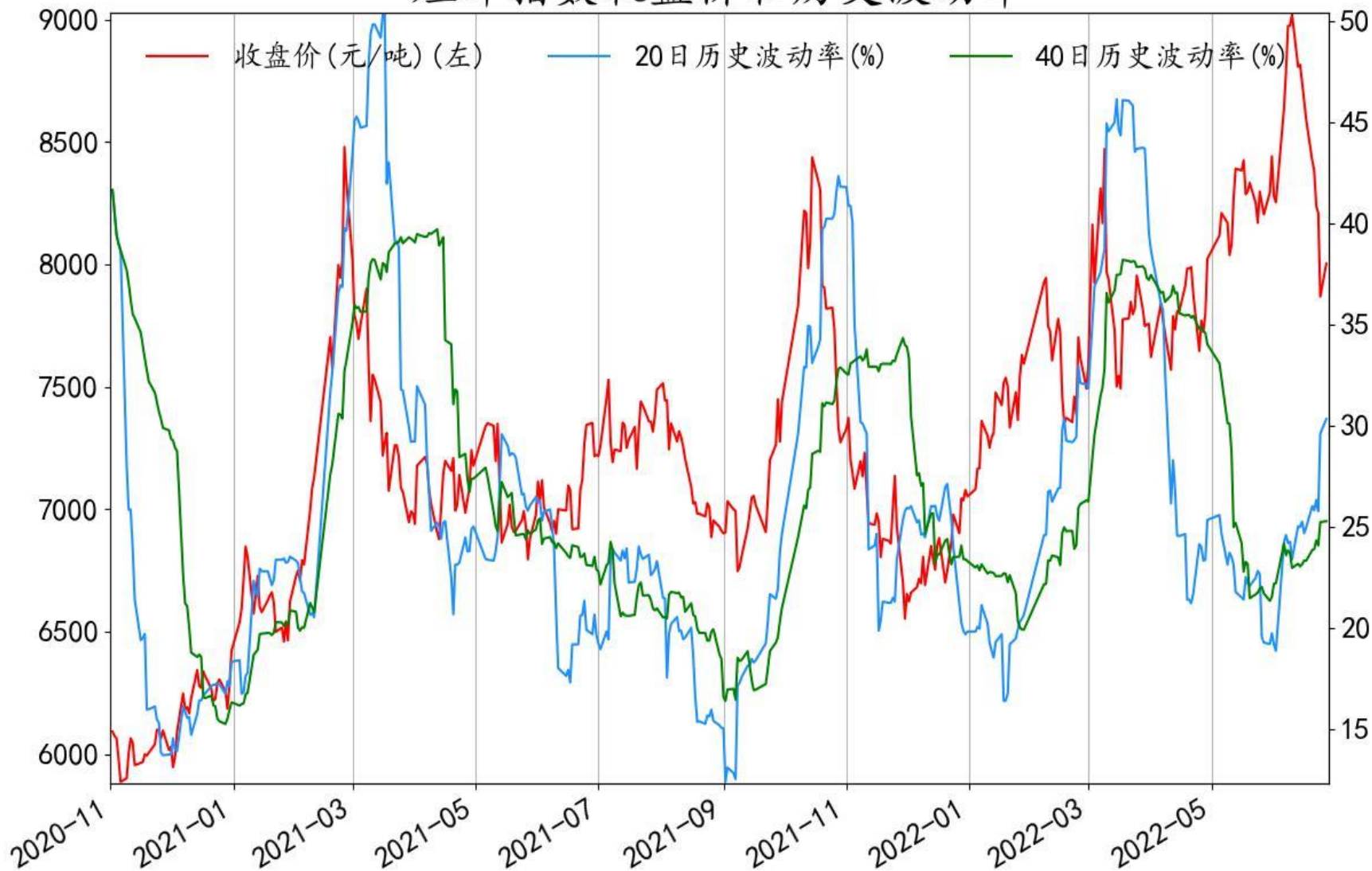

聚丙烯指数收盘价和历史波动率

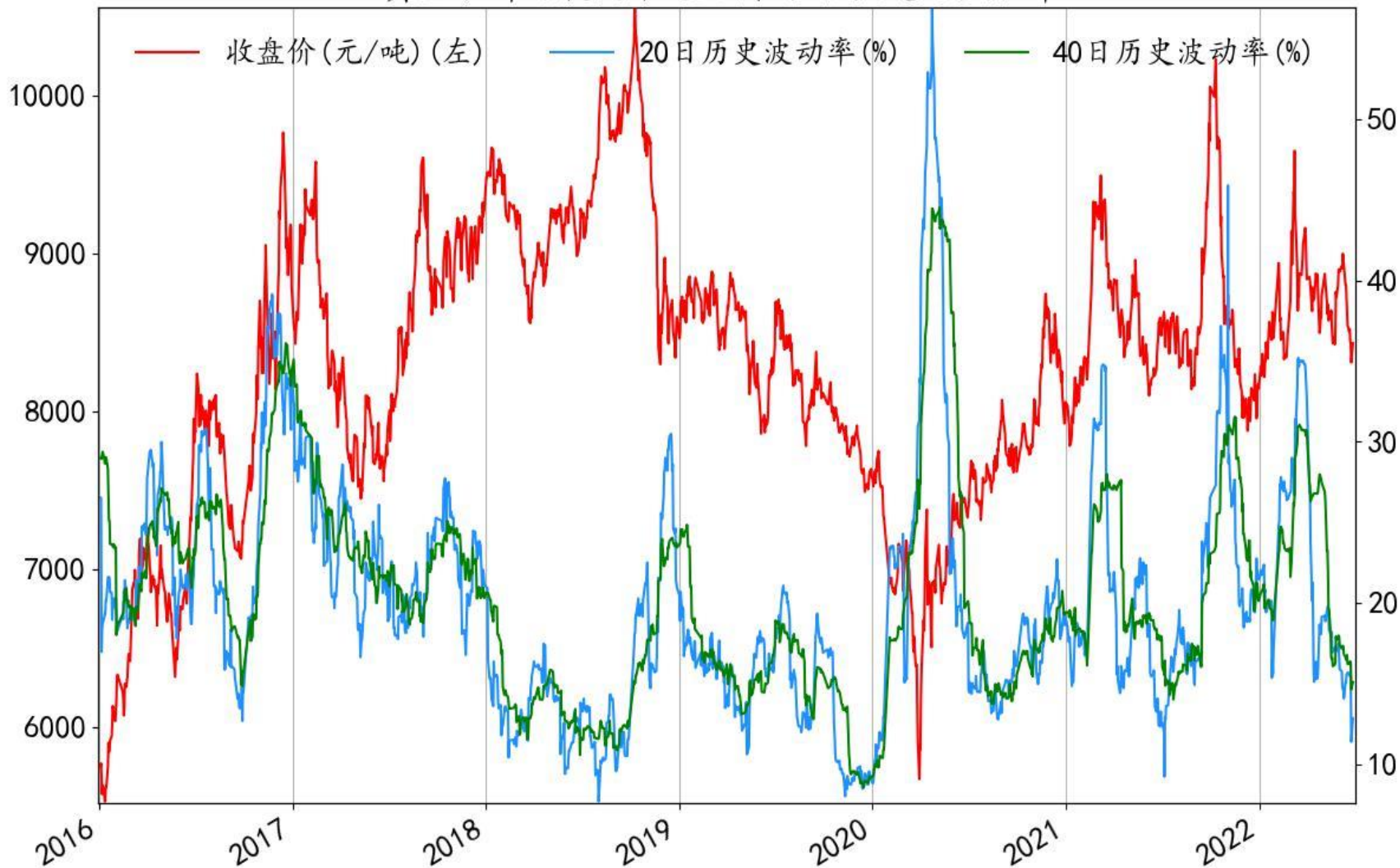

橡胶指数收盘价和历史波动率

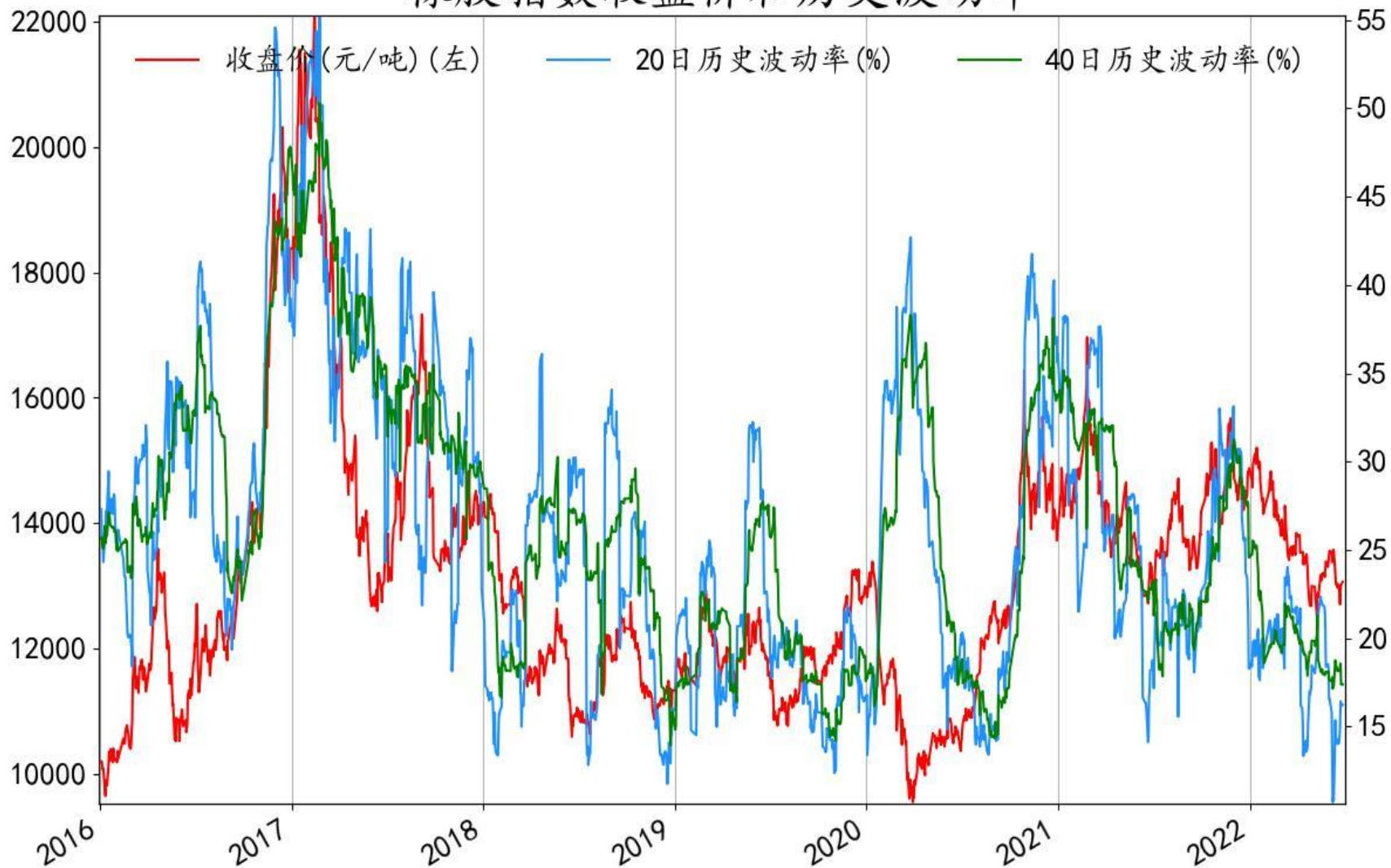

纸浆指数收盘价和历史波动率

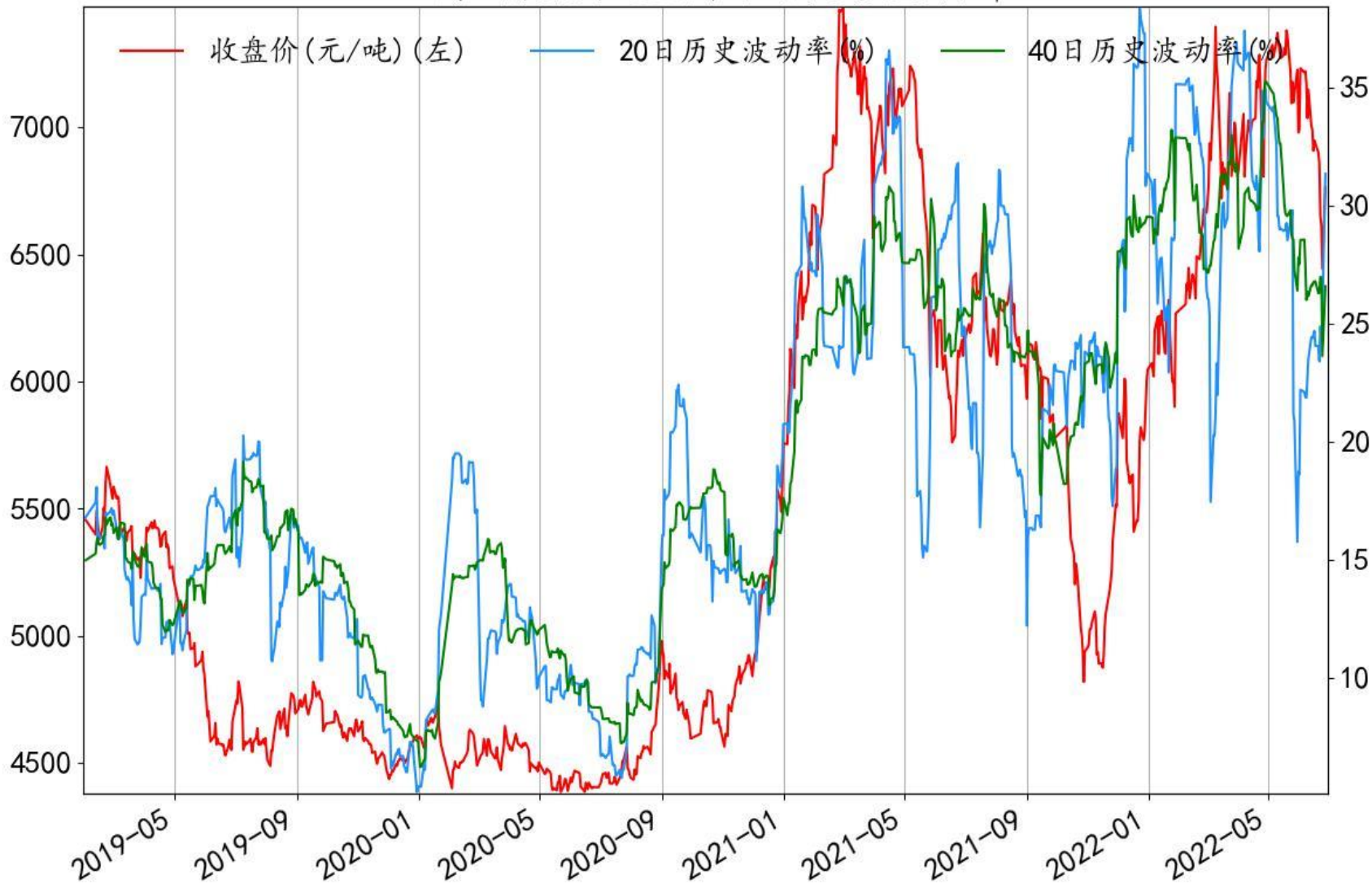

PTA指数收盘价和历史波动率

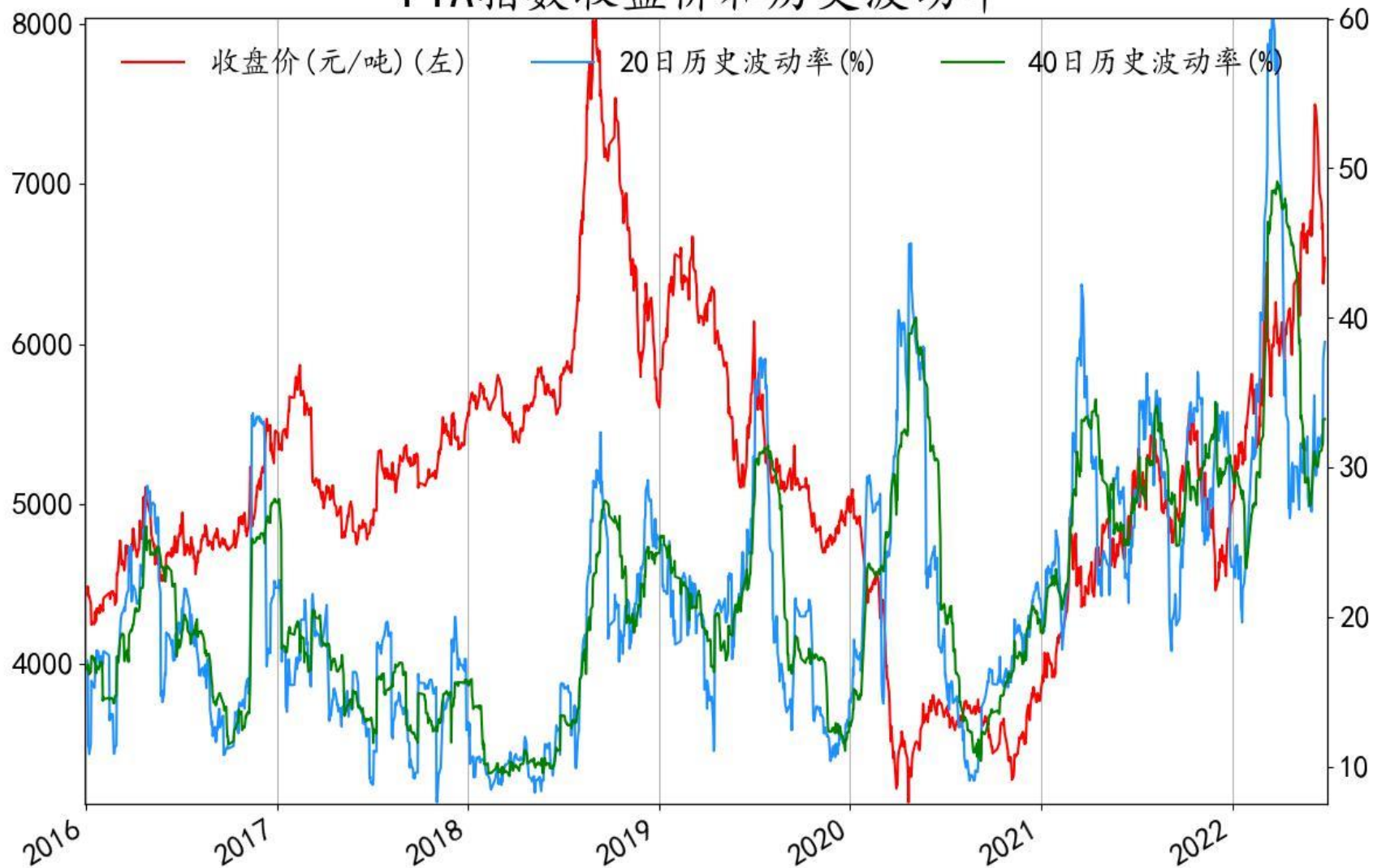

尿素指数收盘价和历史波动率



玉米指数收盘价和历史波动率

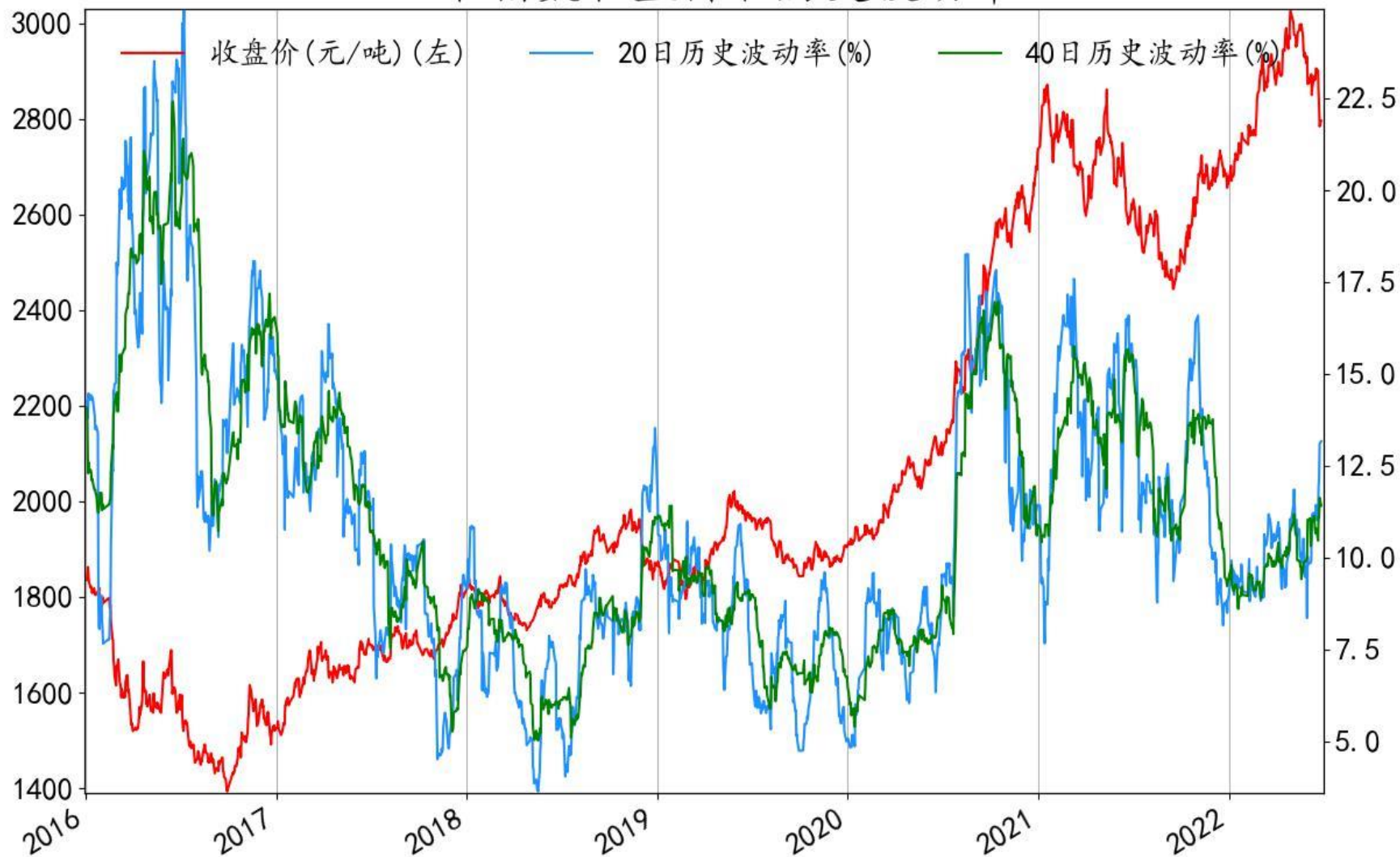

豆一指数收盘价和历史波动率

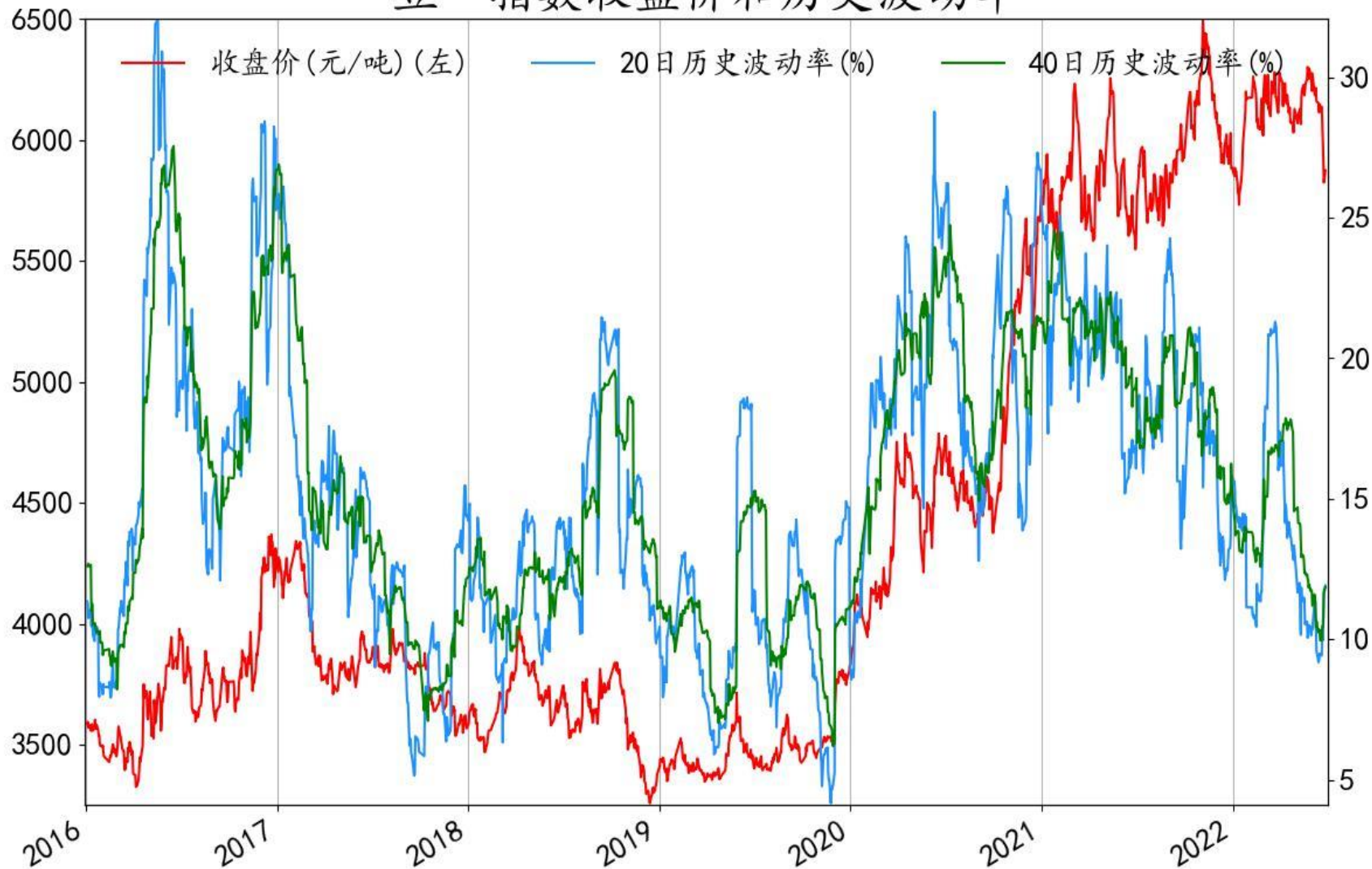

豆粕指数收盘价和历史波动率

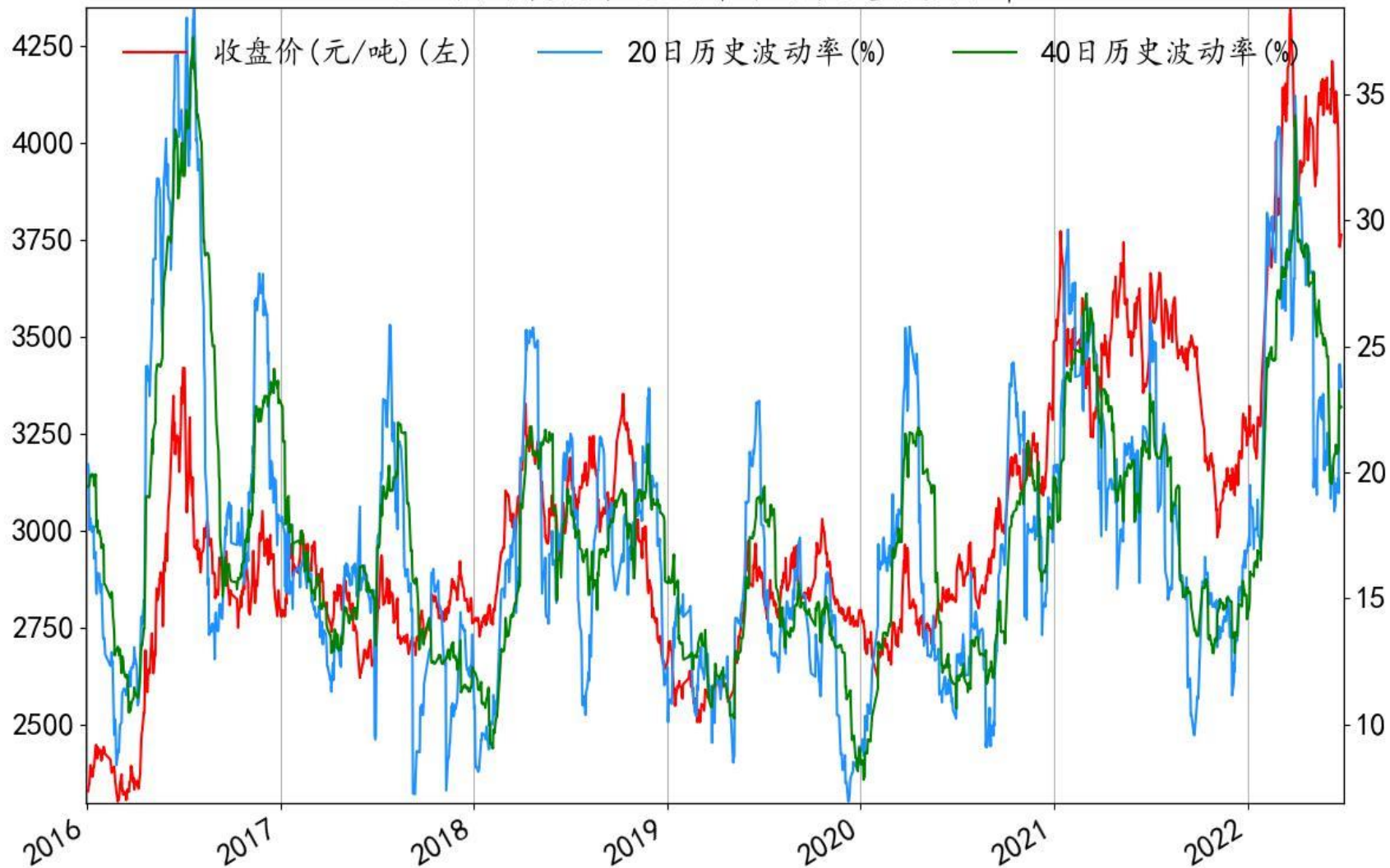

菜油指数收盘价和历史波动率

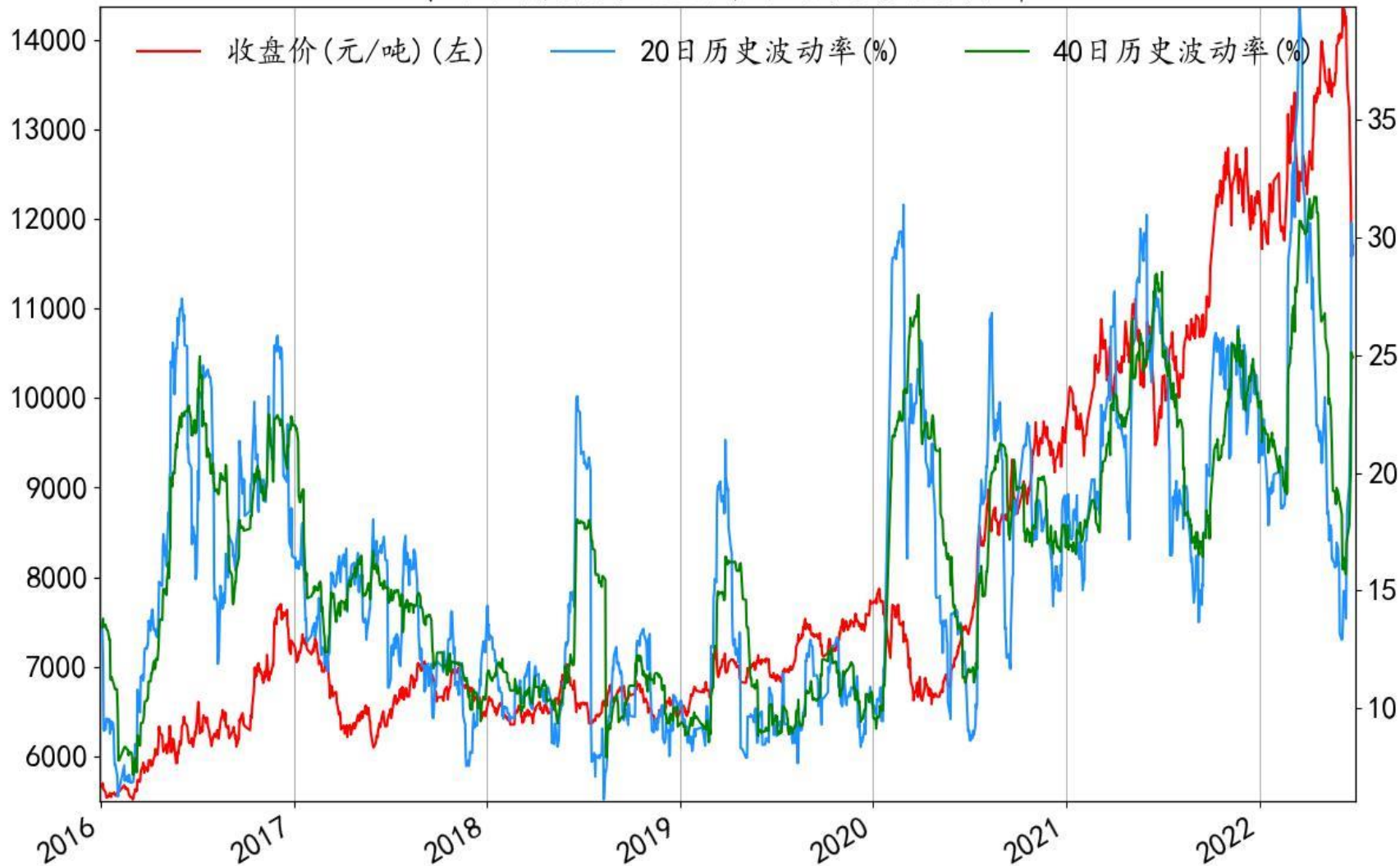

棕榈油指数收盘价和历史波动率

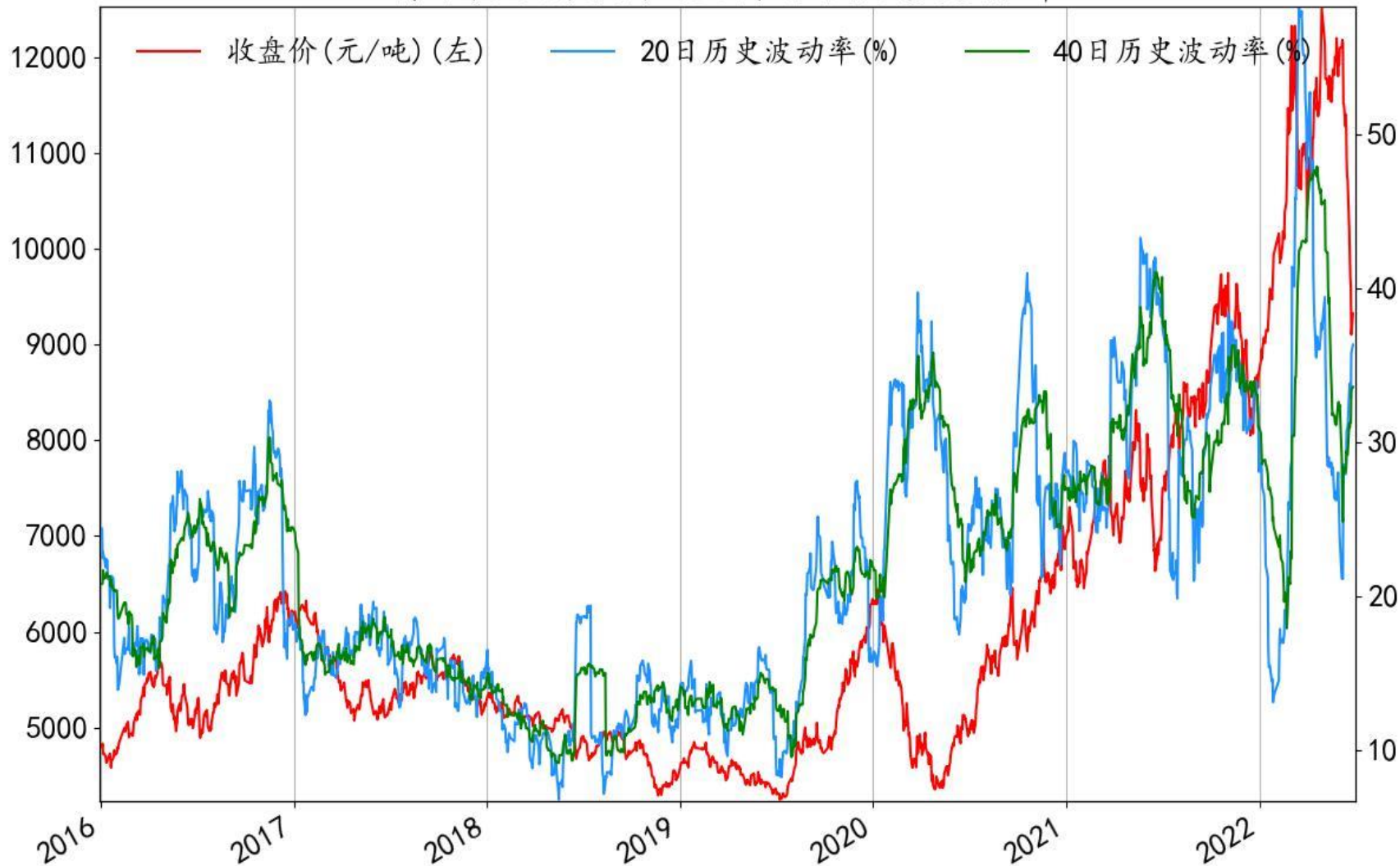

花生指数收盘价和历史波动率



菜粕指数收盘价和历史波动率

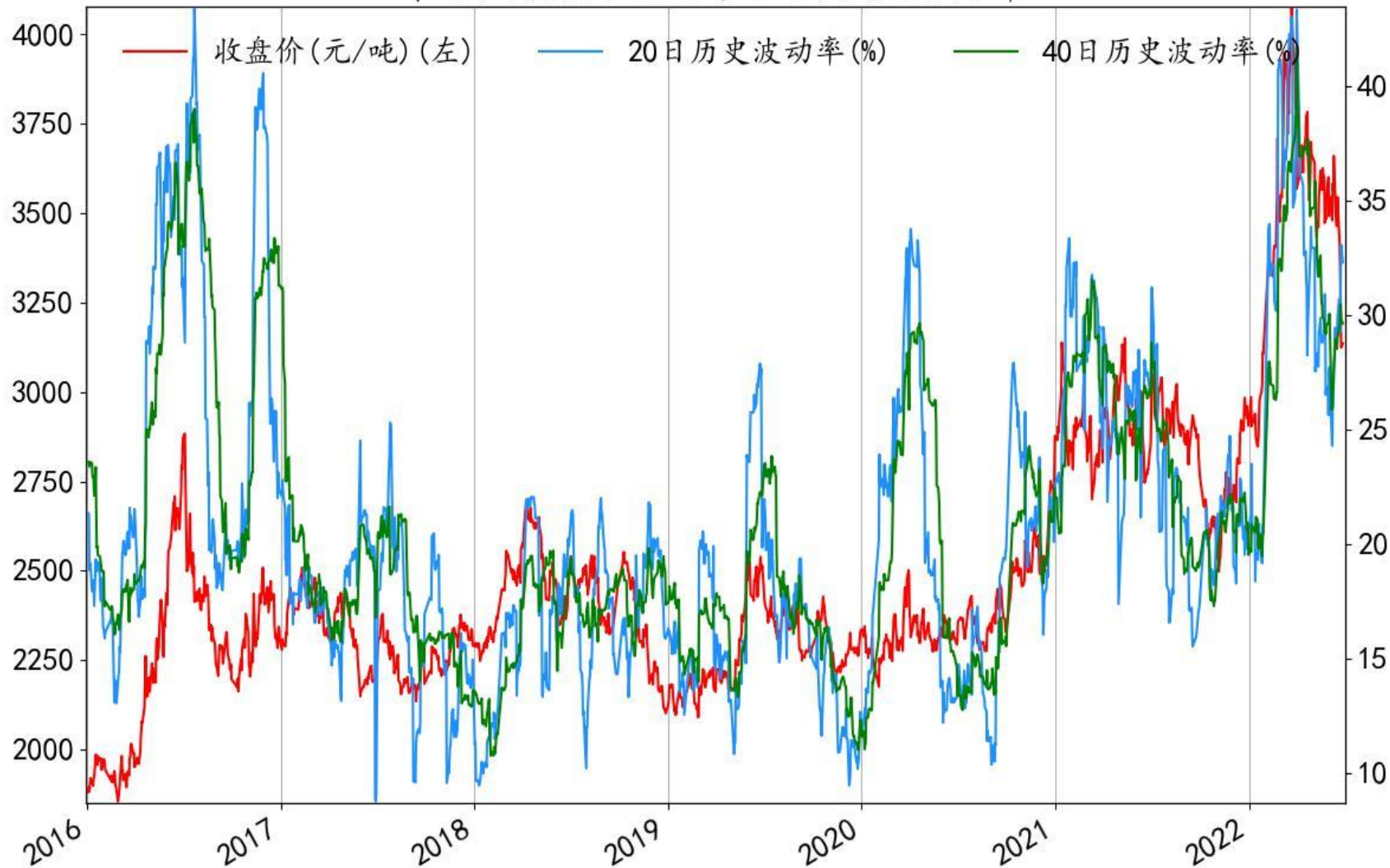

豆油指数收盘价和历史波动率

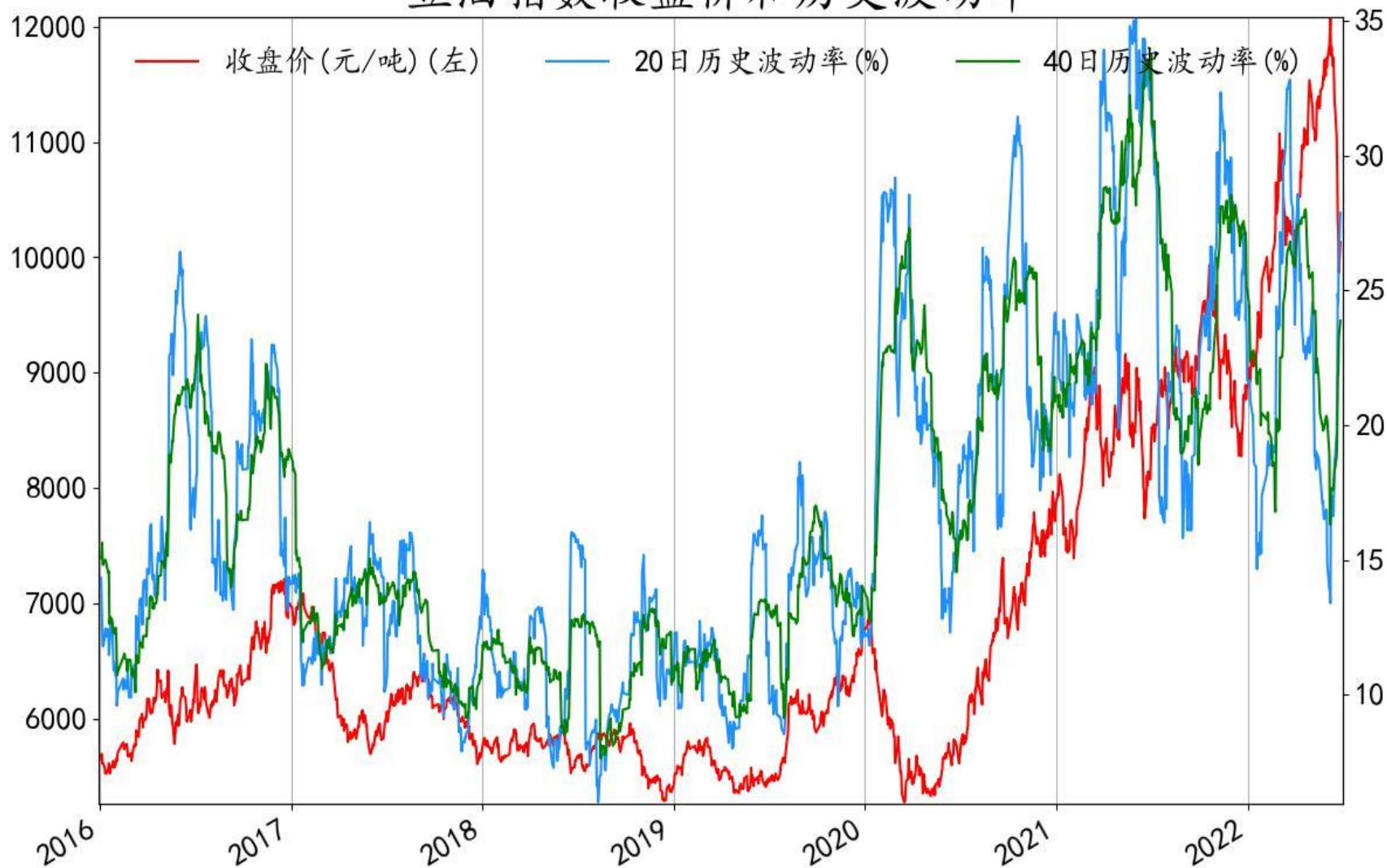

棉花指数收盘价和历史波动率

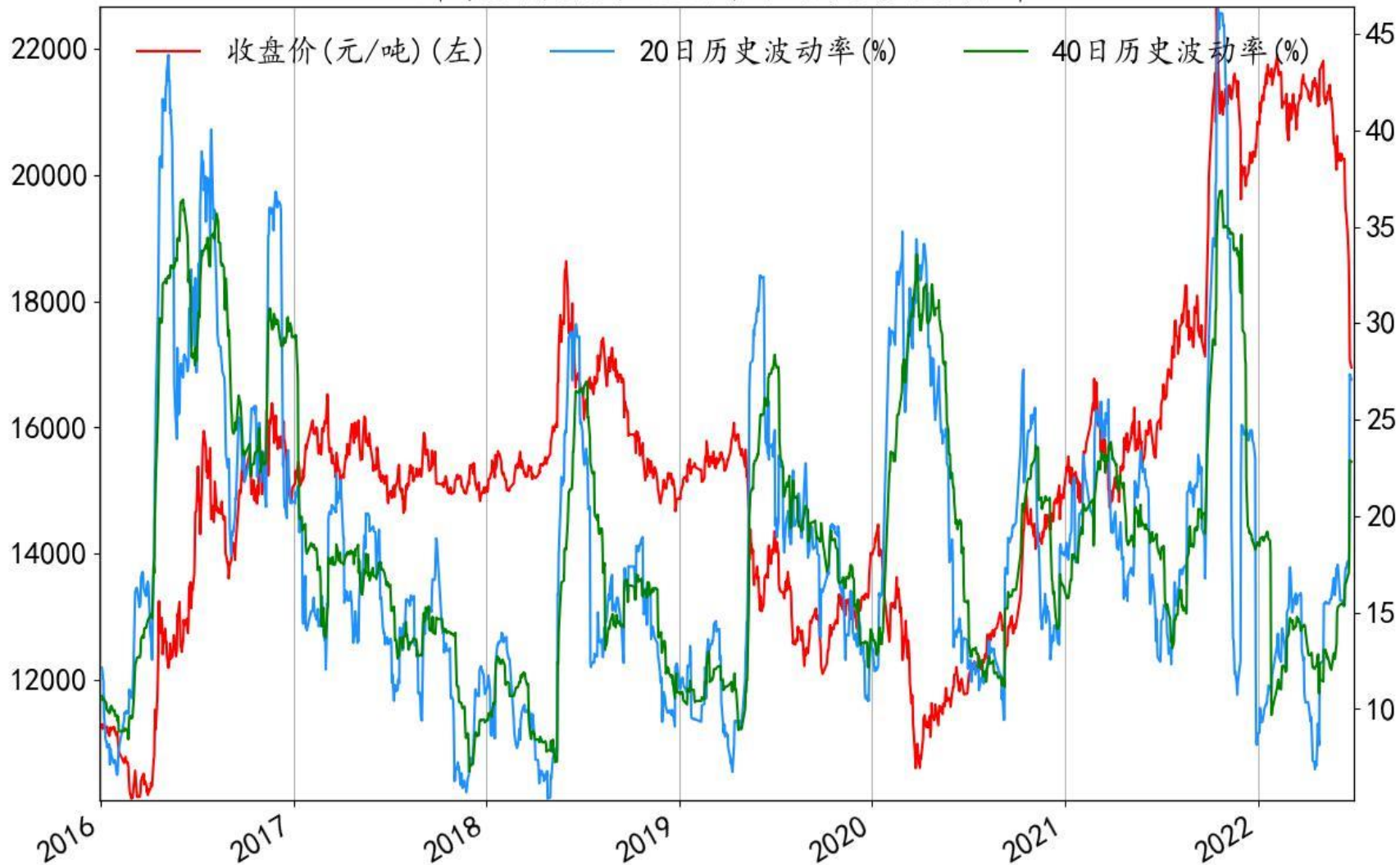

白糖指数收盘价和历史波动率

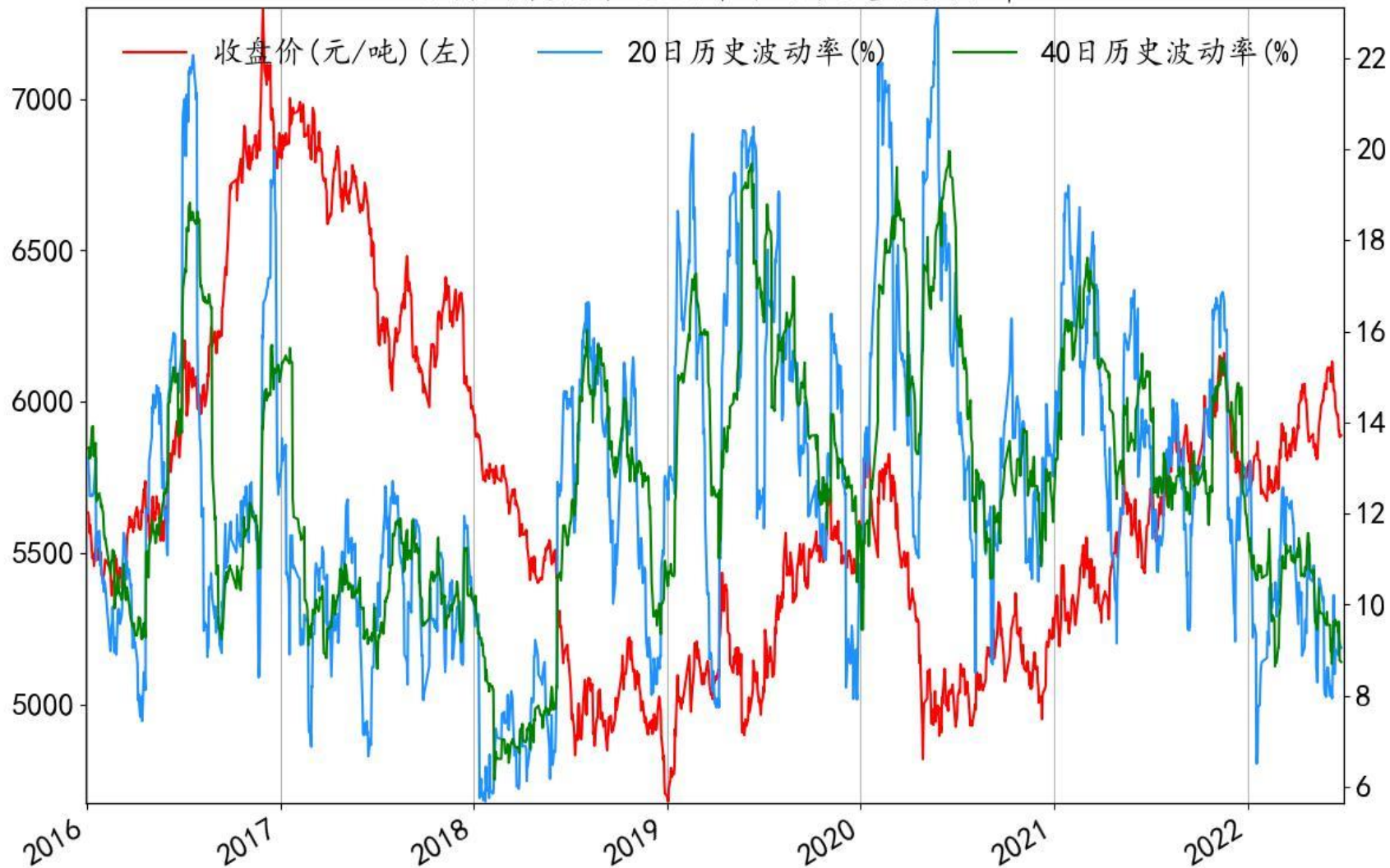

苹果指数收盘价和历史波动率

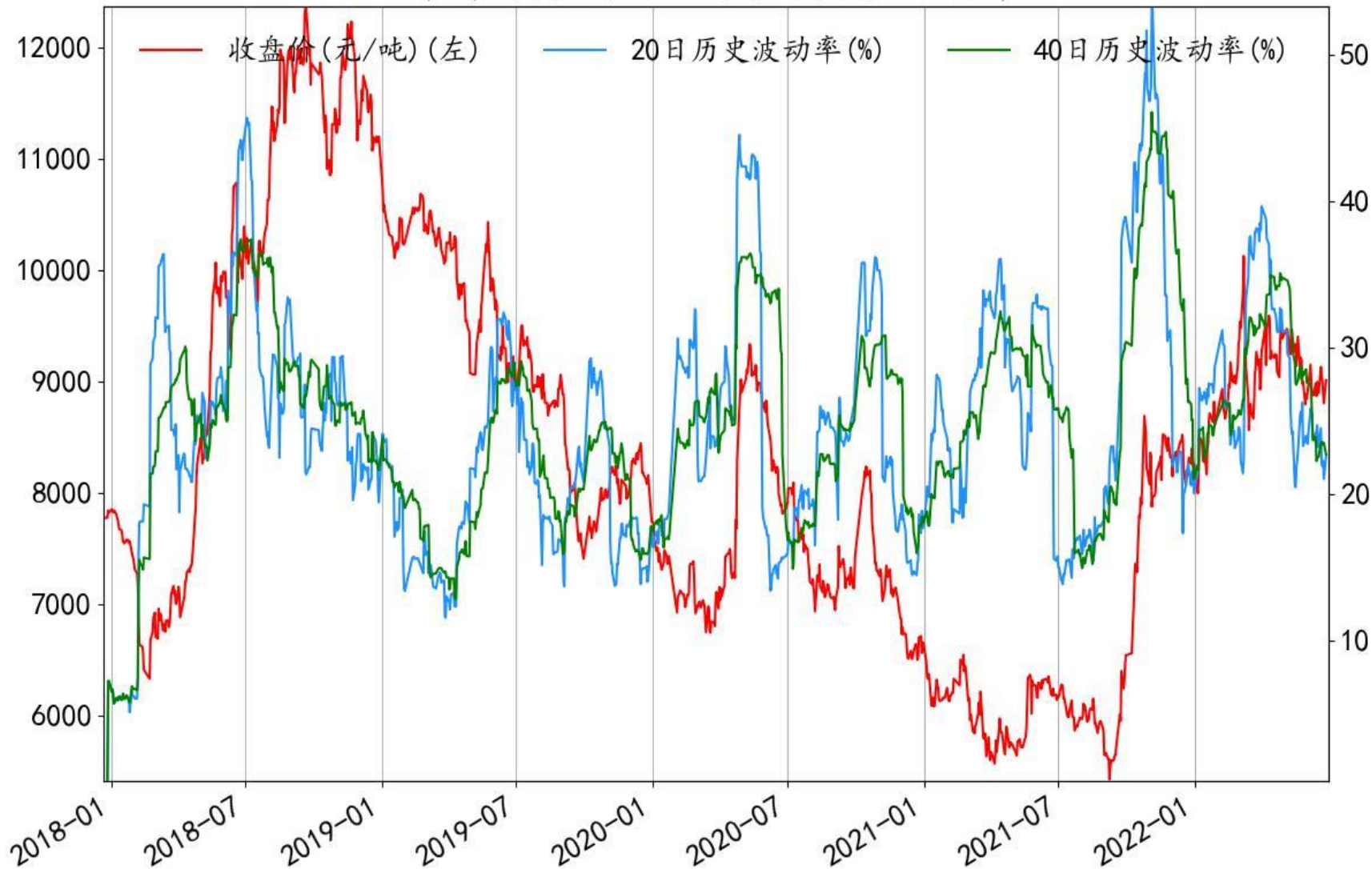

红枣指数收盘价和历史波动率



玉米淀粉指数收盘价和历史波动率

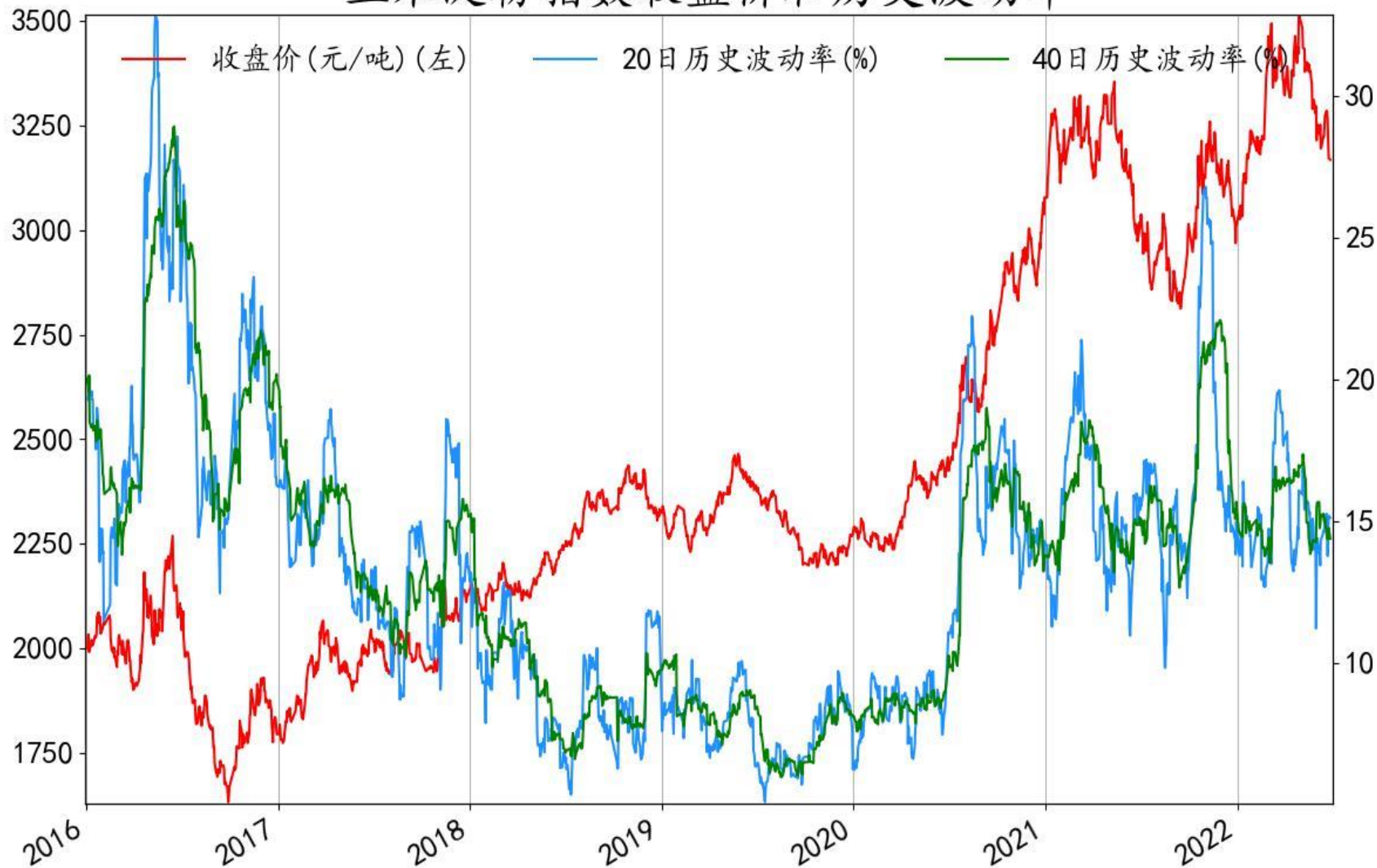

鸡蛋指数收盘价和历史波动率

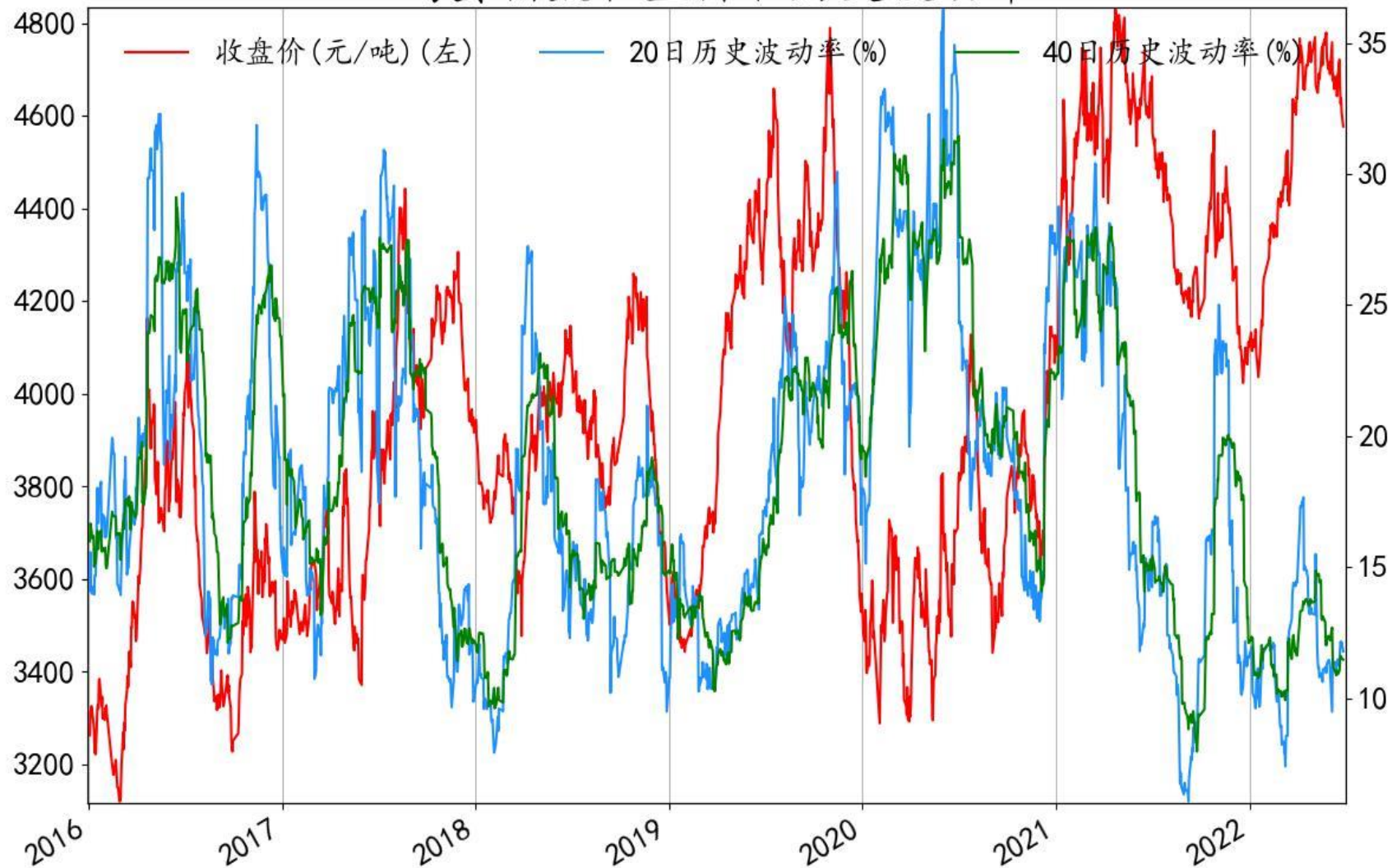

生猪指数收盘价和历史波动率

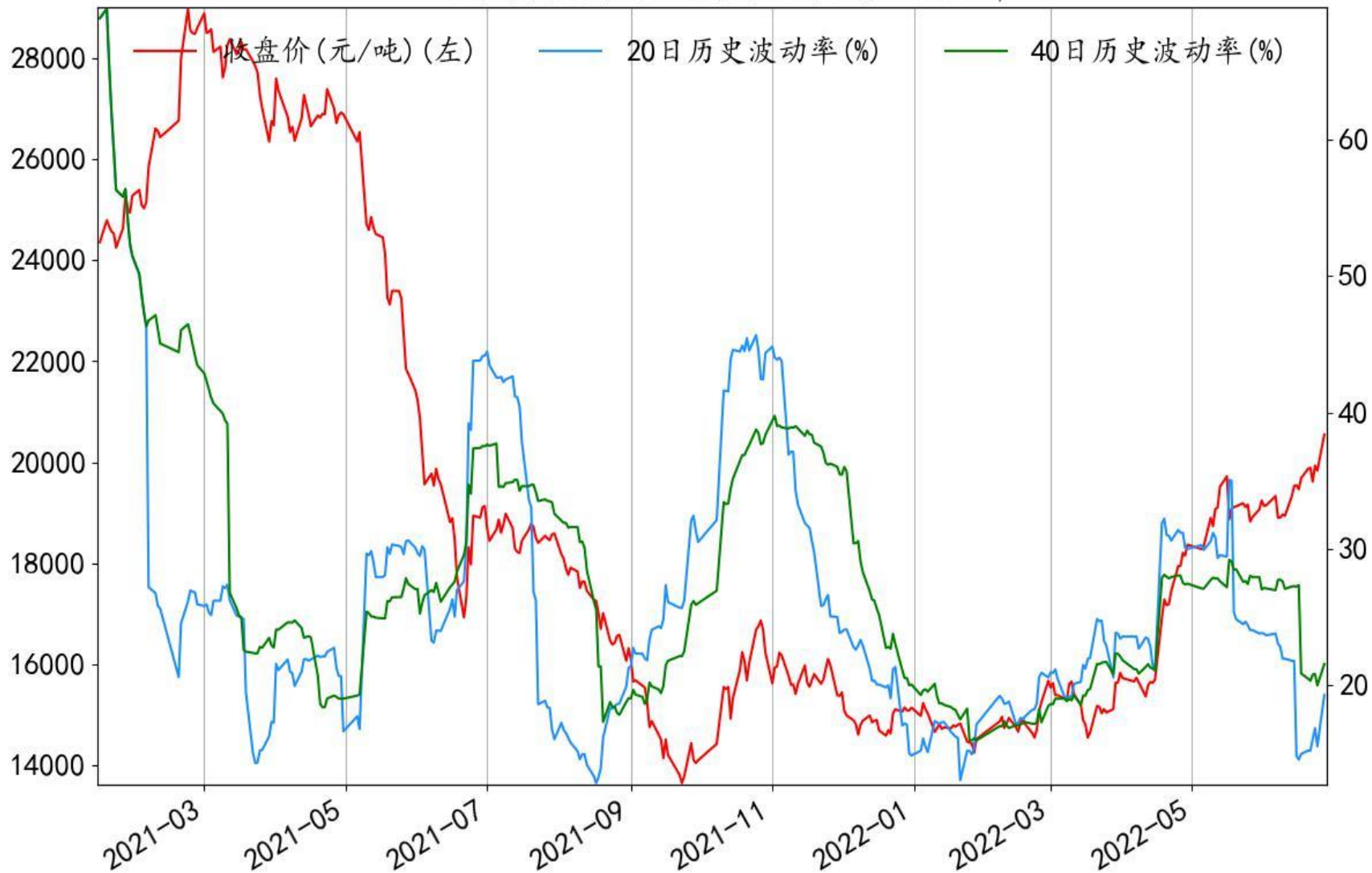

重要声明



报告中的信息均来源于公开可获得的资料，信达期货有限公司力求准确可靠，但对这些信息的准确性及完整性不做任何保证，据此投资，责任自负。本报告不构成个人投资建议，也没有考虑到个别客户特殊的投资目标、财政状况或需要。客户应考虑本报告中的任何意见或建议是否符合其特定情况。期市有风险，入市需谨慎。

未经信达期货有限公司授权许可，任何引用、转载以及向第三方传播本报告的行为均可能承担法律责任。

信达期货研究所

电话：0571-28132535

QQ：736426384

地址：杭州市萧山区钱江世纪城天人大厦19-20层

邮编：311215

电话：0571-28132578

网址：www.cindaqh.com





公司分支机构分布

7家分公司 9家营业部

金华分公司、台州分公司、深圳分公司

苏州分公司、四川分公司、福建分公司、宁波分公司

北京营业部、上海营业部、广州营业部

哈尔滨营业部、大连营业部、沈阳营业部、石家庄营业部

乐清营业部、富阳营业部